Nordbayerische Sportangler-Vereinigung e.V. Nürnberg

Vereinsmitteilungen
03 / 2022

Viel Spaß im Angler-Paradies!

ANGELWELT GERLINGER

Anschauen Anfassen Mitnehmen!

Ob Angelrollen oder Angelhaken - in unserem Ladengeschäft mit über 1000 m² Verkaufsfläche finden Sie alles was das Angler-Herz höher schlagen lässt. Unser vielseitiges Sortiment umfasst die namhaften Marken der Angelbranche.

Sie benötigen Hilfe? Kein Problem - unsere kompetenten und erfahrenen Mitarbeiter stehen Ihnen mit Rat und Tat zur Seite.

Zahlreiche Kundenparkplätze stehen direkt vor unserem Ladengeschäft selbstverständlich kostenlos zur Verfügung. Schauen Sie vorbei und überzeugen Sie sich selbst von der Riesenauswahl an Produkten, das der Angelsport so mit sich bringt.

Selbstverständlich haben Sie auch die Möglichkeiten bei uns telefonisch, per Fax, E-Mail oder einfach rund um die Uhr in unserem Onlineshop unter **www.gerlinger.de** zu bestellen.

Sie möchten in Ruhe durchstöbern!? Kein Problem mit unserem fast 900-seitigem Hauptkatalog zusammen mit dem Sonderangebots-Katalog. Diese erhalten Sie gegen Einsendung von € 5,- in Briefmarken oder in Bar. Davon gibt's € 2,50 bei einer Bestellung ab € 50,- wieder zurück.

Unsere Ladenöffnungszeiten:

Montag	geschlossen!
Dienstag	9.00 - 18.00 Uhr
Mittwoch	9.00 - 18.00 Uhr
Donnerstag	9.00 - 20.00 Uhr
Freitag	9.00 - 18.00 Uhr
Samstag	9.00 - 13.00 Uhr

JETZT BEI Google Play

ANGELWELT GERLINGER

Laden im App Store

Unsere App für Ihr Smartphone!

Laden Sie sich unseren kostenlosen App herunter.
Einfach QR-Code einscannen und app geht's.

Angelsport Gerlinger GmbH · Bauhofstraße 16 · 91443 Scheinfeld
Tel. 0 91 62 / 75 44 oder 75 88 · Fax 0 91 62 / 15 70
info@gerlinger.de · www.gerlinger.de

Wichtige Mitteilungen	Seite	2
Mitteilungen der Schatzmeister	Seite	3
Geburtstage	Seite	6
Editorial	Seite	10
Fischerfest 2022	Seite	12
Fischwilderei	Seite	20
Ehrenvorsitz, Werner Franke	Seite	22
Lehrgang für den Fischereischein	Seite	28
Umgehungsgerinne Wolfsgruber-Mühle	Seite	30
Ehrenmitglied, Horst Preiß	Seite	32
Tier des Jahres, Schweinswal	Seite	36
Jugendnachrichten	Seite	38
Wehre und Wasserkraftwerke	Seite	44
Mini Angler, Spassfischen am Reifsee	Seite	46
Campen, Landesfischereiverband	Seite	48
Fliege des Monats	Seite	50
Schöne Fänge	Seite	51

Impressum

1. Vorsitzender	Udo Hummer (V.i.S.d.P.) udo.hummer@nordbay-angler.de Rüsternweg 189, 90441 Nürnberg, 0911 / 414343
1. Schatzmeister	Thomas Brunner, 0171 / 9746071 thomas.brunner@nordbay-angler.de
1. Gewässerwart	Adrian Pongracz, 0176 / 419 288 68 adrian.pongracz@nordbay-angler.de
Geschäftsstelle und Vereinsheim	Rüsternweg 189, 90441 Nürnberg 0911 414343 0911 414314 post@nordbay-angler.de
Sitz des Vereins	Nürnberg, eingetr. im Vereinsregister des AG Nürnberg Nr.111
Vereinslokal	Genossenschaftssaalbau, Matthäus-Herrmann-Platz 2, 90471 Nürnberg
Redaktion	J. Stromberger, A. Sudhues redaktion@nordbay-angler.de
Layout	Thomas März, Benedikt Bögelein
Webmaster	Igor Kuimov, webmaster@nordbay-angler.de
Verlag	Nordbayerische Sportangler Vereinigung e.V.
Druck	NovaDruck Goppert, Andernacher Str. 20, 90411 Nürnberg
Titelfoto	Ludwig Ostermeier
Auflage	1000 Stück

WICHTIGE MITTEILUNGEN

Unser Abfischen 2022 am 16.10.2022

Beginn 5.00 – 11.00 Uhr in allen Vereinsgewässern Abwiegen ab 11.00 – 12.30 Uhr im Vereinsheim. Für Essen und Getränke ist gesorgt.

Unser Fisch- und Gansessen am 12.11.2022 beginn 18.00 Uhr im Vereinsheim

Bitte melden Sie sich telefonisch oder schriftlich an. Anzahl Personen Karpfen oder Gans. Anmeldungen werden nach Eingang gewertet Max. werden 80 Personen zugelassen.

Lehrgang 2023

Auch 2023 kann der Verein einen Lehrgang zum Erwerb des staatlichen Fischereischeins anbieten, genaue Daten sind diesem Heft zu entnehmen.

Neue bayerische Fischerei Gesetzeslage ab 01.01.2023

Nach Auskunft von Frau MdL Guttenberger sind Änderung zur Regelung über das Zurücksetzen schützenswerter Fische in Arbeit. Der Aalbesatz soll verboten werden. Der Schutz des Fischotters wird herab gesetzt. Diese und weitere wichtige Änderungen, die ab dem 01. Januar 2023 gültig sind, werden in der nächsten Vereinsmitteilung 04/2022 zur Kenntnis aller Mitglieder abgedruckt.

Jahreshauptversammlung 2023

Die Jahreshauptversammlung 2023 wird für Januar geplant.

WICHTIGE MITTEILUNGEN

Hacker

Hacker haben -erfolglos- versucht mit unseren Vereinsdaten teure Anzeigen zu bestellen. Unsere aufmerksame Verwaltung hat das verhindert und Anzeige erstattet.

Baumaßnahmen

Das Landratsamt Roth hat den Verein über geplante Baumaßnahmen zur Wasserversorgung von Wassermungenau informiert. Diese schädigen unsere Fischrechte nicht.

Krebsfänge

Grundsätzlich ist gegen den Fang amerikanischer Signalkrebse nichts einzuwenden, müssen jedoch vom Vorstand genehmigt werden. Nach Benutzung müssen die Fanggeräte zwingend sorgfältig desinfiziert werden, weil die Gefahr der Übertragung der Krebspest verhindert werden muss.

Ankauf von Gewässern

Immer wieder werden -teils attraktive- Gewässer zum Kauf angeboten. Die Preisvorstellungen der Verkäufer sprengen jedoch oft alle Dimensionen.

Reifsee und die Wasserpflanzen

Aufgrund des geringen Wasserstands, dem klaren Seewassers und hohen Temperaturen sind in diesem Jahr sehr viele Wasserpflanzen gewachsen. Die Vorstandschaft arbeitet an einem Plan, diese Wasserpflanzen zu reduzieren.

Mitteilungen der Schatzmeister

Geschäftsstelle

Rüsternweg 189, 1. Stock, 90441 Nürnberg,

✆ 0911 / 41 43 43 🖷 0911/414314 ✉ post@nordbay-angler.de

1. Schatzmeister: Thomas Brunner
✉ thomas.brunner@nordbay-angler.de, mobil: 0171/9746071

2. Schatzmeister: Andreas Koschny
✉ andreas.koschny@nordbay-angler.de

Sprechzeiten der Schatzmeister

Bei allen offiziellen Vereinsveranstaltungen

oder per E-Mail oder Telefon

Tageskarten für unsere Passivmitglieder gibt es bei folgenden Angelgeschäften:

- Sportangler Zentrale, Rothenburger Str. 253, 90439 Nürnberg
- Endner's Angelwelt, Kupferschmiedstr. 1, 91154 Roth
- Anglerecke Lämmermann, Albrecht-Dürer-Str. 97, 90522 Oberasbach
- Fisherman's Partner, Strawinskystr. 28, 90455 Nürnberg Katzwang

und bei den Schatzmeistern.

Bitte denken Sie daran uns Änderungen bezüglich der Verbandskarten oder der kostenpflichtigen Arbeitsdienstbefreiung bis 31.10.2022 mitzuteilen.

Erhalten wir keine Änderungsmeldung wird für 2023 wie bisher abgerechnet und die entsprechenden Papiere ausgestellt.

Falls sich Ihre Bankverbindung geändert hat, teilen Sie uns dies unbedingt mit!!!

Änderungen von Passiv auf Aktiv oder umgekehrt, bitte auch bis 31.10.2022 an uns!!!

Weil es weiterhin blühende Wiesen und Obstbäume geben muss.

Deswegen fördern wir Projekte, die in Nürnberg Stadt und Land wertvolle Lebensräume schützen und den Erhalt der Artenvielfalt sichern.

s-magazin.de/engagement

REGIONAL NACHHALTIG REGIONAL NACHHALTIG

Weil's um mehr als Geld geht.

Sparkasse
Nürnberg

Geburtstage

September 2022 bis November 2022

60 Jahre

Thomas Landgraf	13.11.1962
Jürgen Jürgen	15.11.1962
Richard Benedikt	30.11.1962

61 Jahre

Peter Biehringer	09.09.1961
Thomas Fischer	04.11.1961
Mihail Hucal	24.11.1961

62 Jahre

Hermann Eckert	08.06.1960
Johann Kiss	08.10.1960
Bernd Wanko	10.10.1960
Dieter Schaffranek	24.10.1960
Ludwig Wechsler	30.11.1960

63 Jahre

Hans Peter Greßer	07.09.1959
Michael Schramm	07.10.1959
Wolfgang Kreutzer	10.10.1959
Anita Billmann	22.11.1959

64 Jahre

Peter Städtler	29.09.1958
Siegfried Zuprin	29.09.1958
Günter Fischer	07.11.1958
Gerhard Tuchan	24.11.1958
Norbert Baer	25.11.1958

65 Jahre

Klaus-Peter Tuma	03.10.1957
Jürgen Albrecht	25.11.1957
Alfons Baier	25.11.1957
Wolfgang Baum	29.11.1957
Rolf Eisert	30.11.1957

66 Jahre

Jürgen Barth	17.09.1956
Erwin Rott	24.10.1956
Günter-Martin Gross	30.10.1956
Udo Fleischer	29.11.1956

67 Jahre

Oswald Strauß	11.09.1955
Manfred Schmelz	27.10.1955
Josef Kaimich	02.11.1955
Gisela Slaby-Drexler	11.11.1955

68 Jahre

Ronald Scherzer	21.09.1954

69 Jahre

Herve Brandl	30.10.1953

70 Jahre

Erwin Hartinger	03.10.1952
Emil Bogolea	08.10.1952

Geburtstage

September 2022 bis November 2022

71 Jahre

Udo Brode	30.09.1951
Konrad Forster	29.10.1951

72 Jahre

Günter Hentzschel	12.09.1950
Wenzel Andel	17.09.1950
Norbert Eff	18.09.1950
Harald Bernert	11.10.1950
Eduard Eder	25.10.1950

73 Jahre

Mario Rosenbach	06.09.1949
Ewald Gieser	11.10.1949
Leonhard Schwab	16.10.1949

74 Jahre

Alfons Rauter	25.09.1948
Franz Muhr	08.10.1948
Walter Ernstberger	27.10.1948

75 Jahre

Klaus Gäbler	07.09.1947
Karlheinz Kubanek	12.11.1947
Karl-Heinz Kreuzer	24.11.1947

76 Jahre

Klaus Mühlbauer	27.10.1946
Manfred Gebhardt	30.10.1946

77 Jahre

Herbert Zidek	02.09.1945
Werner Krau	14.10.1945
Richard Dorschner	17.10.1945
Manfred Streit	28.10.1945

78 Jahre

Klaus Dorn	25.11.1944

79 Jahre

Fritz Carl	11.09.1943
Klaus Reichel	25.10.1943
Erhard Nicklas	17.11.1943

81 Jahre

Dieter Kudra	08.09.1941
Klaus Gehring	01.10.1941

82 Jahre

Fabian Haunfelder	18.09.1940
Dietmar Perrey	19.10.1940
Franz Domeier	20.10.1940
Werner Schneider	27.10.1940
Sieglinde Fellner	30.11.1940

Geburtstage

September 2022 bis November 2022

83 Jahre

Werner Franke	17.09.1939

85 Jahre

Gerhard Kober	19.10.1937
Helmut Baureis	26.10.1937

87 Jahre

Wilhelm Deeg	24.09.1935
Georg Nussel	07.11.1935

89 Jahre

Richard Wagner	30.10.1933

90 Jahre

Paul Marx	22.09.1932

93 Jahre

Rudolf Egerer	13.10.1929

98 Jahre

Rudi Schendel	20.09.1924

EINLADUNG

zum Aktionstag rund ums Raubfischangeln am 15.10.2022

Sportangler Zentrale

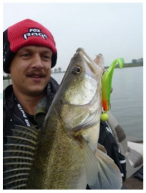

mit **Ralf Klement**
Fox Rage Pro Teamangler.

Er kommt und verrät uns seine Tipps und Tricks zum erfolgreichen Angeln mit praktischen Demonstrationen **direkt am Vorführbecken.**

Wir freuen uns auf Ihr Kommen!

Sportangler-Zentrale JB GmbH
Rothenburger Str. 253
90439 Nürnberg

Öffnungszeiten:
Mo-Fr 9.00-18.00 Uhr
Sa. 9.00-13.00 Uhr

Tel: 0911 - 44 87 36
Fax: 0911 - 43 79 77
www.sportanglerzentrale.de
sportanglerzentrale@web.de

Fisherman's Partner
ANGLER-FACHMÄRKTE

KNALLERANGEBOTE BEI FP IN NÜRNBERG!

PREDATOR SPIN – KOHLEFASERRUTEN

STATT AB* € 64,95

ab € 44,95

- ernorme Kraft • schnelle Blanks • SiC Beringung
- Längen 2,10/2,40/2,70m • WG 3-15g bis 15-60g

ARES METHOD FEEDER

STATT AB* € 59,95

ab € 39,95

- 2- oder 3-teilig • Längen 3,00 bis 3,60m • WG 65g bis 95g

VOYAGER HARD ROD SLEEVE TRIPLE

STATT AB* € 74,99

ab € 48,95

- für bis zu drei Ruten • Längen 130 bzw. 145cm
- Strapazierfähige Camo-Reißverschlüsse
- gepolsterter Schultergurt
- Material: Hauptaußenmaterial:
  100 % Polyester
  Füllung 70 % Polyethylen,
  30 % Polyurethan

20% RABATT
AUF ALLE IM LADEN VERFÜGBAREN KUNSTKÖDER

*ehemaliger Verkaufspreis bzw. unverbindlich empfohlener Verkaufspreis des Herstellers.
Angebote gültig nur in Nürnberg bis zum 31.10.22 bzw. solange Vorrat reicht. Änderungen, Druckfehler und Irrtümer vorbehalten.

Strawinskystr. 28 • 90455 Nürnberg • Tel. 09122/8732393 • Fax 09122/8732394
nuernberg@fishermans-partner.de • www.fishermans-partner.eu
Unsere Öffnungszeiten: Mo.-Do. 9-18 Uhr • Fr. 9-19 Uhr • Sa. 9-15 Uhr

EDITORIAL

„Kommt der Wind aus Osten,
Angler lass den Haken rosten.
Kommt der Wind aus Westen,
beißt der Fisch am besten!“

Hätten sich alle Fischer und Fischerinnen dieses Jahr beim Königsfischen an dieses Motto gehalten, wären wohl gar keine Fische zur Waage gebracht worden.

Immerhin fanden 23 Fische den Weg zur Waage. Neben Hecht, Karpfen und Waller waren wenige andere Fischarten dabei.
Vielleicht wird das in Zukunft noch öfter so sein. Immer weniger Fische werden gefangen. Viele von ihnen fallen zum Beispiel Fischwilderern zum Opfer. Da kommt einem schon mal die Galle hoch. Ich finde, es ist richtig, solche Zeitgenossen hochzunehmen und sie verdienen eine saftige Strafe. Nicht alle Länder gehen mit Fischwilderern so glimpflich um, wie in Deutschland. Richtig so!

Ein weiterer Brennpunkt sind die Wasserkraftanlagen. Fische werden hierbei regelrecht halbiert! Sie leiden und sterben einen qualvollen Tod. Nicht schön sowas mitanzusehen. Der Mensch macht sich oft zu wenig Gedanken über die Natur und die Tiere und welche Folgen diverse Fortschritte und auch das eigene Tun mit sich bringen.

Dann doch lieber Angeln. Man kann mal vom Alltag abschalten, die Natur genießen, mit viel Anglergeschick auch Fische fangen. Die Fische werden, so wie wir alle gelehrt wurden, waidgerecht behandelt.

EDITORIAL

Noch dazu kann ich feststellen, dass einige junge, aber auch schon erfahrene Petri Jünger mittlerweile zum Schonhaken greifen. Sie landen dennoch ordentliche Fische und das Abhaken geschieht oft schon wie von selbst, wenn keine Spannung mehr auf der Schnur ist.

In einem Verein wie unserem kann man dieses Wissen, aber auch vieles mehr weitergeben. Dazu muss man sich aber treffen.
Das passiert, „Gott sei Dank!“ auch wieder öfter, denn der Verein wird langsam wieder belebt!

Lesen sie mehr davon auf den folgenden Seiten.

A.Sudhues

Billmann's Getränkestodl

Ansbacher Straße 126b
D - 90449 Nürnberg
Tel.: 0911 - 6 41 57 11
Fax: 0911 - 6 32 36 88
Mail: info@billmanns-getraenkestodl.de
Web: www.billmanns-getraenkestodl.de

FISCHERFEST 2022

Trotz starkem Ostwind und etwas kühl empfundenen frühmorgendlichen Temperaturen haben sich die Fischer/-innen heuer wieder ans Wasser gewagt, um nach Möglichkeit den größten Fisch des Tages zu landen. Altmühl, Alter Kanal, Fränk. Rezat, Merklsee und Reifsee waren hierbei die beliebten Gewässer zur Ausübung der Angelkunst. Während die Fischer ihr Bestes von 6-11 Uhr gegeben haben, um einen Fisch zu ködern, waren viele fleißige Helfer/-innen ab 9 Uhr am Vereinsheim, um Speis und Trank, Deko, Waage und vieles mehr herzurichten. Danke für euren stets andauernden Anstrengungen unseren Verein tatkräftig zu unterstützen. Eine Veranstaltung ohne euch wäre undenkbar!

Kurz nach 11 Uhr kamen bereits die ersten Fische zur Abwaage. Insgesamt wurden immerhin 23 Fische zur Abwaage gebracht. Dennoch ließen sich viele erfolglose Petri Jünger nicht entmutigen, kamen zum Fest und wurden mit den altbekannten und begehrten Essensvariationen und Getränken getröstet.

FISCHERFEST 2022

Nachdem auch der letzte Fisch den Weg zur Waage gefunden hat, zogen sich die Gewässerwarte zur Auswertung der Fangliste zurück. Das 2019 neu eingeführte System zur Auswertung sieht vor, dass pro kg Friedfisch 1 Punkt und pro kg Raubfisch 3 Punkte vergeben werden. So haben auch Angler, die lieber auf Hecht und Co. angeln, eine Chance auf den Titel des Königsfischers.

Wenn man sich einmal am Gelände umsah, konnten man viele Fischer/-innen, Familienangehörige, Freunde, Gäste und Nachbarn sehen, die der Einladung zum Fischfest der Nordbay. Sportanglervereinigung dieses Jahr gefolgt sind! Es wurde gelacht, gegessen, angestoßen, rumgerannt, eine richtig tolle Stimmung kam auf.
Um 13 Uhr eröffnete Udo Hummer, 1. Vorsitzender, offiziell unser Fest. Er begrüßte herzlich die anwesenden Ehrengäste und Ehrenvorsitzenden, ebenso begrüßte er die anwesenden Vereinskameraden und alle weiteren Gäste. Wenn etwas neu beginnt, muss man auch was Neues probieren. Die altbekannten Musikanten waren dieses Jahr verhindert, daher hat sich der Vorstand etwas ganz Besonderes ausgedacht. Der diesjährige Showact war Markus Billner, ein Zauberkünstler.

FISCHERFEST 2022

Markus Billner, der sich seit seinem 7 Lebensjahr mit der Magie beschäftigte, begeisterte das Publikum. Alle Altersklassen ließen sich von seinem Witz und seiner Kunstfertigkeit mitziehen. Stets fragte man sich, wie ist das denn möglich? Was ist sein Trick? Was habe ich nicht gesehen? Eine gelungene Show.

Ab 14 Uhr begann Udo Hummer und Michael Ebersbach mit der Ehrung des Fischerkönigs 2022 und des Jugendfischerkönigs 2022. Fischerkönig wurde heuer unser Gewässerwart Michael Thun mit einem Wels (5926 g und 1,02 m).

Siegerwels 2022
5926 g 1,02 m

FISCHERFEST 2022

Quirin Huber ist Jugendfischerkönig 2022.
Er hat einen Karpfen (9502g und 85cm) zur Waage gebracht.
Herzlichen Glückwunsch euch beiden!

Den 3. Platz belegte Andreas Werner mit einem Karpfen aus der Altmühl (8250g und 72cm). Gefolgt von Jürgen Völkel mit einem Hecht aus dem Reifsee (2666g und 77cm) auf Platz 4. Den 5. Platz belegte Markus Werner mit einem Karpfen aus der Altmühl (7600g und 71cm).

Alle weiteren Platzierungen können der Liste am Ende dieses Artikels entnommen werden. Beim Durchlesen der Liste wird man schnell feststellen, dass unter den Fängern 9 Fische von unserer Jugend gefangen wurden. Das ist ein hervorragendes Ergebnis! Da merkt man, dass die Jugendleiter eine gute Anleitung gegeben haben und die Jugendlichen wissen, wie sie das Gelernte umsetzen können.

FISCHERFEST 2022

Nachdem alle erfolgreichen Angler ihr Erinnerungsgeschenk entgegengenommen haben, wurden die verbliebenen Erinnerungsgeschenke an die erfolglosen Fischer mittels Losprinzip verteilt.
Das Fest ging noch bis 16 Uhr weiter, wobei sich ab 15 Uhr bereits langsam die Bänke lichteten, nachdem alle Speisen weg waren. Der Abbau wurde zum größten Teil bereits unmittelbar nach Festende gestartet.

Weitere Impressionen vom Fischerfest 2022:

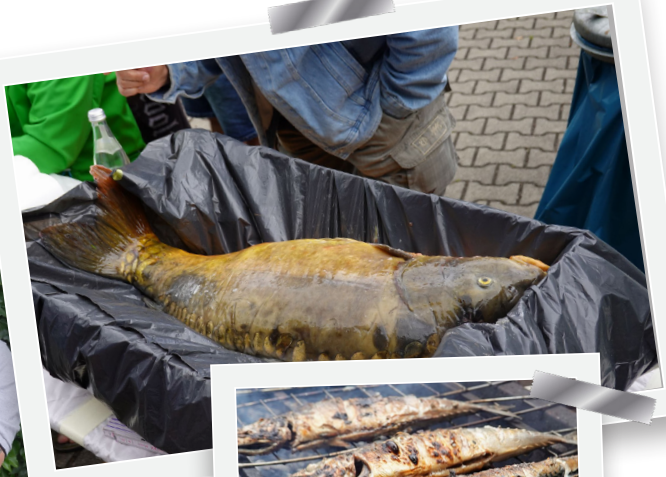

Auch der Grill war gut bestückt

FISCHERFEST 2022

FISCHERFEST 2022

FISCHERFEST STATISTIK

Name	Vorname	Fischart	Gewässer	Gewicht [g]	Länge [cm]	Punkte	**Platz**
Thun	Michael	Wels	Rezat	5926	102	17778	**1**
Huber	Quirin	Karpfen	LDM	9502	85	9502	**1**
Werner	Andreas	Karpfen	Altmühl	8250	72	8250	**3**
Völkel	Jürgen	Hecht	Reifsee	2666	77	7998	**4**
Werner	Marks	Karpfen	Altmühl	7600	71	7600	**5**
Schäfer	Jakob	Karpfen	LDM	7144	68	7144	**6**
Hirschbolz	Reiner	Karpfen	Altmühl	6788	63	6788	**7**
Schäfer	Felix	Karpfen	LDM	6640	73	6640	**8**
Hacker	Jörg	Karpfen	Altmühl	5648	57	5648	**9**
Schulz	Tim	Karpfen	LDM	5302	69	5302	**10**
Schäfer	Florian	Karpfen	LDM	3250	55	3250	**11**
Schindlmeier	Stefan	Karpfen	Rezat	3042	51	3042	**12**
Litz	Hans	Karpfen	Rezat	2500	46	2500	**13**
Markisic	Ahmed	Karpfen	LDM	2050	48	2050	**14**
Simon	Jürgen	Karpfen	Merklsee	1934	48	1934	**15**
Stuibr	Maximilian	Karpfen	LDM	1862	45	1862	**16**
Stadelmann	Rudi	Karpfen	LDM	1662	46	1662	**17**
Engelhardt	Timo	Karpfen	LDM	1594	46	1594	**18**
Petzold	Sebastian	Karpfen	Reifsee	1470	45	1470	**19**
Lelenz-Schlechter	Helmuth	Karpfen	Merklsee	1222	41	1222	**20**
Kress	Jason	Karpfen	LDM	1186	44	1186	**21**
Petzold	Jule	Karpfen	Reifsee	1128	42	1128	**22**
Rippel	Dietmar	Brachse	LDM	438	36	438	**23**

* blaue Markierung: Jugend

Eine gelungene Veranstaltung unseres Vereins. Bis zum nächsten Mal!

A. Sudhues

FISCHWILDEREI

Fischwilderer verurteilt (Auszug aus Artikel Blinker online, Jannik Westerkamp, 20.08.2022)

Zwei Fischwilderer aus Sunderland in England wurden zu Haftstrafen verurteilt.
Die Wilderei von Fischen an sich ist bereits schlimm genug. Wer teils bedrohte Arten illegal entnimmt, begeht kein Kavaliersdelikt – sondern verschlimmert ein ohnehin drängendes Problem. Oft genug werden die Täter jedoch nicht gefasst, die Verbrechen bleiben sogar unbemerkt (Anmerkung d. Redaktion: und wenn sie bemerkt werden, werden die Verfahren in der Folgezeit von den entsprechenden Staatsanwaltschaften eingestellt). Nicht so in diesem Fall: Zwei Fischwilderer aus dem englischen Sunderland posierten mit ihren Fängen auf Facebook. Vor Gericht wurden sie nun zu Haft- und Geldstrafen verurteilt und müssen mehrere Monate ins Gefängnis.

Bei den Tätern handelt es sich um zwei Männer aus Sunderland im nordöstlichen England. Einen 30-jährigen erwartet nun eine 5-monatige Haftstrafe; sein Komplize (39) muss für 2 Monate ins Gefängnis. Im Anschluss sind beide zu 18 Monaten auf Bewährung verurteilt, außerdem müssen sie je 200 Stunden gemeinnütziger Arbeit leisten. Hinzu kommt jeweils eine Geldstrafe von 1.000 Pfund, obendrauf ein Opferzuschlag von 128 Pfund. Insgesamt entspricht das 1.330 Euro pro Person.

Die beiden Fischwilderer waren in den Sommermonaten 2020 und 2021 jeweils für mehrere Wochenenden am Wear, einem der besten Lachs- und Meerforellengewässer in Großbritannien. Beide Fischarten kommen dort noch sehr häufig vor. Bell und Hutchinson waren stolz auf ihre Naturverbrechen. Sie posteten mehrere Fotos von Fischen auf Facebook, teils auch mit Verwandten.

FISCHWILDEREI

Die Wilderer nutzten verbotene Kiemennetze. Richter Gary Garland, der das Urteil Ende Juli vollstreckte, verurteilte die Tat zutiefst. „Ich und das Gesetz sehen euer Vergehen als sehr ernst an“, sagte er.

„Das waren keine Dumme-Jungen-Streiche.“ David Shears, Fischereibeamter bei der Environment Agency (EA), sorgt sich um die ohnehin bedrohten Lachsbestände in Englands Flüssen. Die Wilderei habe „ernsthafte Konsequenzen“ für die Natur. Der Wear ist eines der letzten Gewässer, in denen Lachse und Meerforellen noch vermehrt vorkommen. 37 von 42 Lachsflüssen in England sind bedroht. Im Jahr 2020 waren es „nur“ 20, also bereits fast die Hälfte.

Die Fischerei mit Netzen auf Lachse ist in England vollständig verboten. (Anmerkung d. Redaktion: Wir hoffen, dass auch hier in Deutschland bei den Staatsanwaltschaften einmal ein Umdenken zu verzeichnen ist und die Einsicht entsteht, dass Fischwilderei (gerade hinsichtlich der schon jetzt durch die zunehmende Erwärmung der Gewässer entstehende und entstandene Belastung einiger Fischbestände) eben kein Kavaliersdelikt ist, sondern in einigen Fällen (besonders wenn Netze, Legeangeln etc. hierzu genutzt werden) einen bedeutenden Eingriff in die Struktur eines Gewässers bedeuten kann).

Quellen des Originaltextes: BBC, gov.uk, Blinker

EHRENVORSITZ

Werner Franke

Ein Leben im und für unseren Verein.
Bei der Jahreshauptversammlung 2022 wurde Werner Franke einstimmig zum Ehrenvorsitzenden der Nordbayerischen Sportangler-Vereinigung Nürnberg gewählt. Damit auch neue Mitglieder einen Einblick in das Wirken von Werner Franke erhalten, habe ich mit Werner und seiner Ehefrau Gerdi ein Gespräch geführt.
1978 trat Werner Franke in unseren Verein ein. In seiner 44-jährigen Mitgliedschaft hat er viele Funktionen ausgeübt:

Von 1979 bis 1985 Fischereiaufseher,
von 1986 bis 1995 Gewässerschutzbeauftragter,
von 1996 an 2. Vorstand und Gewässerschutzbeauftragter,
2000 1. Vorstand,
von 2001-2015 3. Vorstand.

Dass Werner Franke seine Aufgaben gut bewältigt hat, bezeugen die vielen Ehrungen seitens des Vereins und des Fischereiverbands Mittelfranken.

1988 Verdientsnadel Silber des Vereins,
1994 Verdienstnadel Gold des Vereins,
1996 silberne Ehrennadel des Mittelfränkischen Fischereiverbands,
2018 Ehrenmitglied unseres Vereins,
2022 Ehrenvorsitz unseres Vereins.

EHRENVORSITZ

Keiner unserer Mitglieder hat so viele Erfahrung in allen Vereinsangelegenheiten. W. Franke hat über unsere Gewässer, über die Verwaltung, bis zu allen Vorstandsämtern Erfahrungen gesammelt. Es ist klug vom Verein, diesen Erfahrungspool durch die Ernennung zum höchsten Ehrenamt zu nutzen.

Werner Franke

EHRENVORSITZ

Hinter all diesen Funktionen steckt der Mensch und Fischereikamerad Werner. Das letzte kann wörtlich genommen werden, denn die Familie Franke war und ist stets im Verein präsent, jederzeit gesprächsbereit und offen für jeden.
Dabei pflegt Werner vor allem eine klare Sprache, geradeheraus, ehrlich. Dazu ein Interview.

“Warum wurdest Du Fischer, warum in unserem Verein? “

“Wie fast alle Kinder habe ich mit Haselstock am Bach versucht Fische zu fangen. Später, im Beruf waren viele Kollegen Angler, die von ihren Erlebnissen erzählten. Da beschloss ich, den Angelschein zu machen. Den habe ich zusammen mit Christa Schindlmeier gemacht.
Zum Verein hat mich Kollege Zanger gebracht, der auch für mich beim Vereinseintritt gebürgt hat. Das war 1978 so üblich.

“Du wurdest schon nach einem Jahr Mitgliedschaft Fischereiaufseher. Wie ist das möglich?”

“Der Verein brauchte dringend Aufseher. Als Polizist wusste ich über die Gesetzeslage Bescheid. Polizeikollege Pribil war im Verein Gewässerschutzbeauftragter. Der hat mich in das Amt gebracht. Anfangs kontrollierten wir immer zu zweit. Und oft gab es nächtelange Sitzungen zur Fort- und Weiterbildung. “

“Du hast alle Vorstandsämter ausgeführt. Was waren Deine Erfahrungen dabei?”

“Am Anfang gab es nur zwei Vorstände und ich musste sehr viele Arbeiten allein erledigen. Vom 1. Vorsitzenden hatte ich wenig Unterstützung. Später wurde der Vorstand auf drei Personen erweitert und es gab eine bessere Arbeitsaufteilung, dann ging es besser. Schließlich hatte ich ja auch einen Vollzeitberuf. Anstrengend war es trotzdem, aber auch interessant.”

EHRENVORSITZ

“Was war Dein schönstes Erlebnis im Verein?”

“Mein größter Fisch, einen Altmühl-Hecht mit 1,09 m Länge. Kurz nachdem ich diesen gelandet habe fing ich noch einen weiteren ordentlichen Hecht. Als ich meine Fische ausnahm und säuberte, ging Gerdi auch nochmal an die Altmühl, da fing auch sie einen Hecht. Das war ein toller Tag. Im Verein war das Richtfest zum Vereinsheim ein Highlight und ein tolles Fest. Genauso war es bei der Einweihung des Vereinsheim. So etwas gibt es nicht oft.”

“Welchen Tipp hast du für unsere neuen Fischer?”

“Ganz einfach! Geht oft fischen und probiert alle Gewässer aus. Und fragt ruhig unsere “Alten”. Wir pflegen Kameradschaft und helfen einander. Das macht einen Verein aus. Und dann macht das Angeln auch Spaß.”

“Danke für das Gespräch.”

EHRENVORSITZ

Persönlich schätze ich Werner und Gerdi Franke sehr.
Mehr als einmal war ich Gast im Kindiger Sommerquartier.
Fast selbstverständlich wurde ich zum Interview in die Nürnberger Wohnung eingeladen.

Werner Franke war dafür verantwortlich, dass ich 2010 die Vereinsmitteilungen übernahm.

„Des könnst du scho machen, wir brauchen dich dringend“,

sagte Werner mit Überzeugung. So geschah es, und bei allen Problemchen konnte ich mich auf seine Unterstützung verlassen.

Danke für alles, Gesundheit und Zufriedenheit, und ab und zu ein paar schöne Fische.

J. Stromberger

UDO's DRUGSTORE

Inhaber: Rudolf Pickl, Bergstr. 52, 90559 Burgthann

Wir betreiben seit 1987 unseren Laden für US- und Bundeswehrbekleidung, Outdoorartikel, sowie Trekking- und Freizeittextilien. Mit über 100 m² bieten wir für Jäger, Angler, Camper und allen die sich gerne draußen aufhalten, eine Vielzahl von nützlichen und praktischen Dingen.
Ob Parkas, Westen, Hemden, T-Shirts, Hosen, Unterwäsche, Schlafsäcke, Kochgeschirr, Tarnnetze, Socken, Schuhe, Messer, Flaggen, Regenkleidung oder, oder … Bei uns werden Sie fündig.

Telefon: 09183-234
Fax: 09183-4619
E-Mail: info@udos-drugstore.de

mehr Bilder auf
www.udos-drugstore.de

Unser Laden ist bekannt für ungezwungene, persönliche Atmosphäre. Sie können in aller Ruhe stöbern und probieren. Durch unsere langjährige Erfahrung kennen wir die Probleme unserer Kunden. Deshalb ist eine freundliche und fachlich kompetente Beratung, sowie Kundenservice für uns eine Selbstverständlichkeit.

Wir freuen uns auf Ihren Besuch!

Mo. und Di. geschlossen
Mi. 9.00 – 12.30, 14.00 – 18.00
Do. 9.00 – 12.30, 14.00 – 18.00
Fr. 9.00 – 12.30, 14.00 – 18.00
Sa. 9.00 – 13.00

Lehrgang zum Erwerb des staatlichen Fischereischeins 2023

Die Nordbayererische Sportangler-Vereinigung Nürnberg e.V. führt jedes Jahr einen Ausbildungskurs zum Erwerb des staatlichen Fischereischeines, der für jeden „Petrijünger“ Grundvoraussetzung zum Angeln ist, durch.

Das für die staatliche Prüfung erforderliche Wissen, wird Ihnen bei unserem Kurs von erfahrenen Ausbildern, die auch Praktiker sind, vermittelt.

Der Lehrgang, der grundsätzlich vor Ablegen der Prüfung zu besuchen ist, wird 2023 von uns, beginnend am Samstag, 07.01.2023 jeweils von 10.00 – 16.00 Uhr an insgesamt 5 Samstagen bis zum 04.02.2023 abgehalten, womit Sie dann die **gesetzlich** vorgeschriebenen 30 Pflichtstunden zur Prüfungsreife erreicht haben. Zur Vertiefung des Stoffes und als evtl. Nachholtermin bieten wir dann noch den Samstag, 11.02.2023 zur freiwilligen Teilnahme an.

Danach können Sie an einem Ihnen genehmen Termin die Online-Prüfung mit der Beantwortung von 60 Fragen ablegen.

Die Ausbildung findet in unserem Vereinsheim, Rüsternweg 189, 90441 Nürnberg, statt.

Bei Ihrer Unterrichtung greifen wir auf zeitgemäße Vermittlung des Stoffes unter Zuhilfenahme eines in Bayern anerkannten Lernsystems zurück und bietet neben der Theorie auch einen Praxisteil.

Dass wir Sie von Beginn der Ausbildung bis zur Prüfungsreife individuell begleiten und beraten, ist bei uns eine Selbstverständlichkeit.

Das beginnt auf Wunsch bei der Sammelbestellung der Unterrichtsunterlagen und endet erst, wenn Sie wollen, mit dem Einzahlen der Prüfungsgebühr für Sie durch uns.

Also, zusammengefasst bieten wir Ihnen ein seit Jahren bewährtes „Rundum-Angebot“, das schon von vielen angehenden Fischern erfolgreich angenommen wurde.

Nun werden Sie fragen, ob diese Ausbildung wohl auch für Sie finanziell erschwinglich ist?

Die Ausbildungskosten liegen stabil auch bei diesem Kurs bei 150 € + ca. 60 € Lehrmittel zzgl. 50 € Prüfungsgebühr. Also für das was wir Ihnen bieten, eine sehr preisgünstige Chance, den Fischereischein zu erwerben.

Sie gehen auch keine Verbindlichkeit ein, unserem Verein beizutreten. Sollten Sie jedoch nach Abschluss der Ausbildung im Frühjahr 2023 zu dem Entschluss kommen, dass unser Verein für Ihr Hobby des Angelns der richtige Platz wäre, können Sie gerne bei unserem Verein einen Aufnahmeantrag stellen, der sicher wohlwollend vom Vereinsvorstand geprüft wird.

Weiter streben wir nach der bestandenen Fischerprüfung im Frühjahr 2023 auch ein kostenloses „Anfängerfischen“ an einem unserer Seen an, bei dem Sie einen Tag lang unter fachkundiger Aufsicht von uns Ihre praktischen Kenntnisse vertiefen können. Die von Ihnen hier gefangenen Fische dürfen Sie natürlich kostenlos mit nach Hause nehmen.

Diese Veranstaltung müssen wir jedoch unter den Vorbehalt einer noch nicht kalkulierbaren Infektionslage stellen. Wir werden uns jedoch sehr um die Durchführbarkeit bemühen.

Wenn Sie jetzt Geschmack an unserem Angebot gefunden haben, nehmen Sie doch bald mit uns Verbindung auf.

Sie können sich ab sofort auf unserer Homepage **www.nordbay-angler.de** online zum Lehrgang anmelden oder nehmen rufen Sie uns unter der Telefon-Nummer 0911 41 43 43 an (Anrufbeantworter), wir nehmen dann zeitnah Kontakt zu Ihnen auf.

Auch können Sie unseren Lehrgangsleiter gerne zur Beantwortung noch offener Fragen unter den Tel.-Nr. 0911/64 49 14 und 0171/75 35 833, gerne auch über WhatsApp und Signal, kontaktieren.

Vielen Dank für Ihr Interesse.

Nordbayerische Sportangler-Vereinigung e.V.
Rüsternweg 189
90441 Nürnberg

Telefon 0911 41 43 43
www.nordbay-angler.de

NORDBAY. SPORT ANGLERVEREINIG.
NÜRNBERG

UMGEHUNGSGERINNE WOLFSGRUBER-MÜHLE

Eine Erfolgsgeschichte

Das Bauvorhaben „Umgehungsgerinne Wolfsgruber-Mühle“ als Fischaufstiegshilfe sorgte für viel Wirbel. Sogar der Fachberater für Fischerei in Mittelfranken rief mich an mit der Bitte, ich möge doch auf den Oberbürgermeister einwirken, damit dieser „Schmarrn“, der eh nur unnötig Steuergelder kostet, verhindert wird? Aus dem „Schmarrn“ ist über die Jahre ein gut funktionierendes Ökosystem unterhalb des Karlsteges geworden, welches mit der Pegnitz verbunden ist. Fische und Wassergetier aller Art kann nun das Wehr der Wolfsgruber-Mühle unschwer umgehen bzw. umschwimmen. Zuerst kamen kurz nach dem Bau die „Ratzn“ wie Wanderratte und Bisam. Mit der Zeit veränderte sich das Ufer. Die neuen Strukturen sind Siedlungsraum für Gehölze und Gräser.

UMGEHUNGSGERINNE WOLFSGRUBER-MÜHLE

Die Vegetation bietet beliebte Sitzwarten für die Fließwasserarten Blauflügel- und Gebänderte Prachtlibelle. Nach und nach stiegen Fische aus der Pegnitz auf. Ein gefundenes Fressen für den Eisvogel und Graureiher. Inzwischen, weil ausgewildert, hat sich das Bächlein sogar zur Heimat vom Bachneunauge, der Mühlkoppe und dem Wasserskorpion, einer Wasserwanzenart, entwickelt. Durch eingebrachte Findlinge ins Bachbett bildeten sich „Rauschen“. Das dadurch verwirbelnde Wasser trägt Sauerstoff ein und sorgt so für einen gut durchoxidierten Gewässergrund, was den Larven der Eintags- und Köcherfliegen zugute kommt. Heute „schaut“ manchmal der Biber von der Pegnitz herüber. Und noch etwas ganz Tolles ereignet sich ab und zu am Umgehungsgerinne – die Wasseramsel kommt zu Besuch! Bleibt zu hoffen, daß sie eines Tages seßhaft wird.

Gunnar Förg

EHRENMITGLIED

Horst Preiß

EHRENMITGLIED

„Ja, des kann ich scho machen.“ hört man oft vom Horst -
Ein Mann ein Wort.

In der diesjährigen Jahreshauptversammlung wurde Horst, unser ehemaliger 1. Schriftführer, von allen anwesenden Mitgliedern einstimmig zum Ehrenmitglied ernannt. Und das nicht ohne Grund.
Horst ist am 07.04.1992 unserem Angelverein beigetreten. Während viele Angler ihrem Hobby nachgehen, war es Horst, wahrscheinlich auch durch die berufliche Prägung, wichtig, dass an unseren Gewässern die Regeln eingehalten werden. So wurde er im April 1994 Fischereiaufseher. Dieses Amt bekleidet er für mehr als 2 ½ Jahre mit steter Sorgfalt, Pflichtbewusstsein, aber auch Freude.
Im Juni 1996 ist er zudem kommissarischer 2. Schriftführer geworden.
Für über 16 Jahre ist Horst 1. Schriftführer unseres Vereins gewesen, nämlich von Januar 2006 bis März 2022. In dieser Zeit hat Horst viele Arbeiten selbstverständlich übernommen, z.B. hat er die Überführung des Vereinswesens und Verwaltung der Mitgliederkarteien in das digitale Zeitalter begleitet und mitgestaltet. Stets hat er Anfragen zu/um Mitgliedschaft, allgemeine Fragen, Emails nach bestem Wissen und Gewissen beantwortet oder relevante Nachrichten an die entsprechenden Personen der Verwaltung weitergeleitet, Briefe formuliert und aufgesetzt. So könnte man nun weiterschreiben und schnell wäre das Heft voll.
Man muss aber auch hervorheben, dass Horst neben seinen eigenen Tätigkeiten viele weitere Aufgabengebiete als Helfer mitbetreut hat. Wie viele Aufgaben das waren musste sich die Verwaltung beim akkurat vorbereiteten Übergabeprotokoll von Horst vor Augen führen. Die Tätigkeiten, die jahrelang von Horst allein bewältigt wurden, werden nun von 5 Einzelpersonen übernommen!

EHRENMITGLIED

Wer viel macht, hat Lob verdient! So erhielt Horst die silberne und einige Jahre später die goldene Verdienstnadel für sehr gute Arbeit für den Verein.

Bei der Jahreshauptversammlung 2008 bekam er für besondere Verdienste die silberne Ehrennadel des Fischereiverbandes Mittelfranken verliehen.

Seit 2020 ist Horst stellvertretender Beisitzer des Schiedsgerichtes des Fischereiverbandes Mittelfranken.
Horst leitet seit vielen Jahren auch den Fischereilehrgang in unserem Hause. Souverän macht er das und er wird den Lehrgang zunächst nach wie vor weiter betreuen. Ganz kann man nie aufhören! Danke dafür.

Lieber Horst, ich danke dir herzlich für die vielen tatkräftigen Jahre, für unsere gute Zusammenarbeit und wünsche dir für die Zukunft vor allem viel Gesundheit und ein kräftiges „Petri Heil!“.

1. Vorsitzender, Udo Hummer

ENDNER´S ANGELWELT

Näher am Fisch!

Ihr Fachhändler im fränkischen Seenland

- Riesige Auswahl auf 1200qm
- Kompetente Beratung
- Parkplätze vor der Tür
- Reparatur-Sevice
- Top Marken
- Gutscheine

www.endnersangelwelt.de

Endner´s Angelwelt
Kupferschmiedstrasse 1
91154 Roth

Di - Fr. 09:00 - 18:00 Uhr
Sa 09:00 - 13:00 Uhr
Tel. 09171 / 3056

Find us on Facebook

TIER DES JAHRES, SCHWEINSWAL

Verschiedene Naturschutzorganisationen küren jedes Jahr besondere Tiere und Pflanzen, um an deren Schutzwürdigkeit zu erinnern, oder auch darzustellen, dass es diese Lebewesen (noch) gibt. Das Tier 2022 ist eigentlich nicht Fisch noch Fleisch. Es lebt zwar lebenslang im Wasser, ist aber kein Fisch. Der eigentlich so wohlklingende Name wird durch das vorangestellte Schwein eigentlich herabgesetzt. Damit tut man dem Schweinswal aber unrecht.

Der Schweinswal (Kleiner Tümmler) ist unsere einzige heimische Walart. Sein Lebensraum sind die flachen Küsten-gewässer, in denen er jagt. Das macht er mit Echoortung. Bis Mitte des 20. Jahrhunderts wurden die kleinen Tümmler auch in Deutschland bejagt. Auch wenn der Schweinswal als „nicht gefährdet“ aufgeführt wird, in Deutschlands Roter Liste wird er als „stark gefährdet“ geführt. Insbesondere die Vorkommen in der Ostsee sind stark bedroht. Der Schweinswal ist hauptsächlich durch Ersticken in Stellnetzen (Beifang) sowie durch Unterwasserlärm und schleichende Vergiftung bedroht.

TIER DES JAHRES, SCHWEINSWAL

Im Unterschied zu den Delfinen haben Schweinswale keine schnabelförmige Schnauze, sondern eine abgerundete Kopfform. Beim Auftauchen aus dem Wasser ist ihre kleine dreieckige Finne gut zu erkennen.

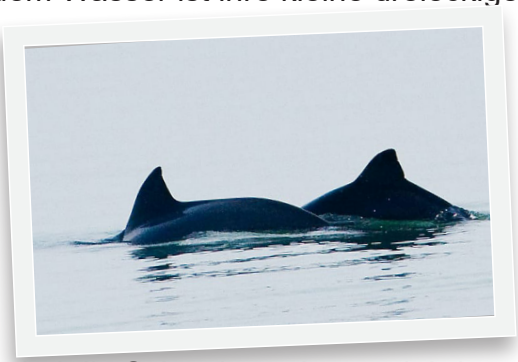

In der Ostsee sind die Schweinswale ganzjährig anzutreffen, dabei gibt es einzelne Gebiete, in denen sie vermehrt auftreten. Ihr Kalbungsgebiet ist die zentrale Ostsee. Die Wanderung der Schweinswale in der Ostsee ist von folgenden Faktoren abhängig: Dichte und Verbreitung von Nahrungstieren (z. B. von Heringsschwärmen), Salzgehalt des Wassers, Vereisung des Meeres im Winter.
In der Nordsee gibt es unterschiedliche Schwerpunkte in der Verbreitung. So lassen sich die Tiere in Walschutzgebieten vor Amrum und Sylt beobachten, aber auch vermehrt vor den Küsten Niedersachsens bis hin zur niederländischen Küste. Grund hierfür sind die Wanderrouten der Futterfische wie Hering, Kabeljau und Scholle, welchen die Schweinswale folgen.
Schweinswale kommen an unseren Küsten vor. Sie sind intelligente und interessante Lebewesen, die auch für ein biologisches Gleichgewicht sorgen. Ihr Schutz und Erhalt sollte uns wichtig sein.

Quelle: https://www.deutschewildtierstiftung.de.
Fotos: https://www.deutschewildtierstiftung.de/wildtiere/schweinswal#-fakten

JUGENDNACHRICHTEN

Vom 01.06-03.06 hat unsere Nordbayerische Fischerjugend am Zeltlager des Fischereiverbands Mittelfranken in Stockheim am Igelsbachsee teilgenommen.

Wir zählten 17 Vereine aus ganz Mittelfranken mit 75 Betreuern sowie 110 Jungfischern, darunter 9 Jugendliche aus unserem Verein.
Bei hochsommerlichen Temperaturen ging es am Freitag um 17:00 Uhr mit der Begrüßungsrede durch unseren Bezirksjugendleiter Andi Tröster offiziell los.

Zu unserem Glück hielt sich das Wetter über das gesamte Wochenende nahezu tropisch. Es wurde der Ablaufplan des Zeltlagers bekanntgegeben, in dem mehrere Disziplinen über den gesamten Zeitraum gefordert wurden.

Dazu zählten die größten gefangenen Fische aus den Kategorien Friedfisch, Weißfisch und Raubfisch.

Hinzu kamen die Disziplinen Wurfcasting bei dem die Wurffertigkeiten der Jugendlichen mit speziellen Castingruten geprüft wurden, das Artenschutz-Quiz, bei dem Fragen aus der Fischerprüfung abgefragt wurden sowie das Knotenbinden, bei dem die wichtigsten Angelknoten auf die Probe gestellt wurden.

Für jeden einzelnen Verein wurde ein Gesamtergebnis der einzelnen Disziplinen erstellt, um zu eruieren wer sich am Schluss des Zeltlagers als Sieger entpuppen würde.

JUGENDNACHRICHTEN

Nach der Ansprache und einer Vesper-Stärkung ging es direkt los und nun musste alles ganz schnell gehen, denn die besten Angelplätze waren sehr schnell belegt!

Ein recht fängiger Platz, der uns in den Sinn kam, wurde mit den bereits vollgepackten Autos am kleinen Brombachsee in der Nähe des Müßighofs direkt angefahren und das Angelequipment nahezu überfallmäßig aus den Autos befördert.

Nun begann das Fischen, hauptsächlich auf Karpfen. Es wurden einige schöne Brassen gefangen, bevor wir uns auf den Rückweg zur Herberge um etwa 23:00 Uhr machten, um den Abend ausklingen zu lassen.
Frühmorgens um kurz nach 5:00 Uhr standen bereits alle gespannt auf der Matte und konnten es kaum erwarten endlich wieder ans Wasser zu gehen. Soviel Motivation und Begeisterung haben wir wirklich selten erlebt denn normalerweise gibt es immer ein bis zwei Langschläfer und damit wollen doch wir doch niemals die Jugendleiter meinen ;) .
Gefischt wurde bis kurz vor 12:00 Uhr, dabei waren auch die ersten Karpfen zu verzeichnen sowie einige Brassen und Weißfische.

JUGENDNACHRICHTEN

Zur weiteren Stärkung gab es zum Mittag einen leckeren Schweinebraten.Nun begannen die drei Wettkämpfe mit dem Wurfcasting, Knotenbinden und dem Artenschutzquiz, die sich bis in den Nachmittag hineinzogen. Nun ging es für viele Jugendleiter in die Auswertungen der einzelnen Disziplinen.

Beim Artenschutzquiz haben sich unsere Jugendlichen hervorragend geschlagen, denn es wurden einige Fragebögen sogar mit voller Punktzahl abgeliefert.
Gegen 17:00 Uhr machten wir uns wieder auf den Weg zu unseren üblichen, bereits beigefütterten, Angelplatz um nochmal bis kurz vor 00:00 Uhr richtig abzuräumen.
Unser Felix konnte mit einem ordentlichen Karpfen so richtig abräumen. Geht doch! Weiterhin wurden noch einige kleinere Karpfen und stattliche Brassen gefangen.
Der Samstag lief fangtechnisch wesentlich besser als der Freitag, da war es nicht verwunderlich, dass wir die Jugendlichen kurz vor 00:00 Uhr nur schwer wieder von den Angelplätzen losbekamen.
Zurück im Camp haben wir überaus glücklich, zufrieden und auch sehr erschöpft den Tag an der Fisch-Abwaage ausklingen lassen.
Es ist doch immer wieder erstaunlich zu sehen, wie viele Fische, große Fische, von den Jugendlichen der verschiedenen Vereine zur Waage gebracht werden.

Der Sonntagmorgen durfte für die Hartgesottenen nochmal für drei Stunden zum Angeln genutzt werden. Wir haben es leider nicht geschafft, die Übermüdung war an dieser Stelle einfach zu groß; auch wenn einige unserer Jugendlichen uns das nicht verzeihen wollten.
Nun ging es an die Aufräumarbeiten und die Reinigung der Herberge. Jeder erledigte seine Aufgaben ohne Einwand und auch (fast) ohne Aufforderung, eine super Jugendgruppe haben wir!

JUGENDNACHRICHTEN

Danach gab es noch eine kleine Essensstärkung, um in den Endspurt zu gelangen, nämlich zum spannendsten Teil der Veranstaltung, die Siegerehrung!
Dabei schnitten unsere beiden Jugendlichen Quirin und Tim durch ihre Leistungen beim Artenschutzquiz ganz vorne ab und konnten somit auch schöne Erinnerungsgeschenke abstauben.
Die Sieger der jeweiligen Vereine wurden zum Siegerfischen auf Wels am kleinen Brombachsee eingeladen, an dem wir ebenfalls teilgenommen haben.
Nach der Siegerehrung endete die Veranstaltung.

Das Verbandszeltlager hat den Jugendlichen überaus gut gefallen, es wurde reichlich Fisch gefangen, das Miteinander auf diesem Event war einfach grandios.
Unser Eindruck war sehr überzeugend.
Im nächsten Jahr sind wir auf jeden Fall wieder mit dabei!
An dieser Stelle möchten wir unserem Vereinsmitglied Mike Petzold nochmals großen Dank aussprechen, denn ohne ihn und seine Hilfe als Betreuer hätten wir uns um einiges schwerer getan!

Anglerecke Lämmermann

- enorm günstig -

Immer Aktuelle Angebote unter:
www.anglerecke-lämmermann.de

Albrecht – Dürer Str. 97 90522 Oberasbach
Tel.:0911/696540 Fax: 0911/2122133

Ihr Fachgeschäft für Angler und Teichwirte

Mit unsern Partnern ist ihr Fang garantiert

SPRO FISHING TACKLE
SHIMANO
Mepps
EFFZETT
PENN
SAENGER TOP TACKLE SYSTEM
DAM
RAPALA

Unsere Öffnungszeiten:
Mo+Di 15-18 Uhr
Mi +Do 9-13 Uhr u. 15-18 Uhr
Fr 9-18 Uhr durchgehend
Sa 8:30-12:30 Uhr

-Lebendköder
-Artikel für die Teichwirtschaft
-Alles zum Räuchern
-Schreckschuss und Signalwaffen

Kopp & Mühling Rechtsanwälte

90402 Nürnberg
Dr.-Kurt-Schumacher-Str. 2

Telefon: 0911/24 12 64
Telefax 0911/208240

Wir beraten Sie gerne.

Mitten in der City von Nürnberg und nach Absprache gerne auch in Ihrem Büro!

Unsere anwaltlichen Interessenschwerpunkte liegen insbesondere in den Bereichen:

Erbrecht, Unternehmensnachfolge, Arbeitsrecht, Handels-/u. Wirtschaftsrecht, Unternehmenssanierung

WEHRE UND WASSERKRAFTWERK

Information vom Landesfischereiverband
Abdruck aus Heft 3/22 S. 3, Johannes Schnell und Thomas Funke

Was soll das bringen?
Finanzielle Förderung von Kleinwasserkraftanlagen wird fortgesetzt

Auf Druck der Wasserkraftlobby hat der Bundestag die im „Osterpaket“ angekündigte Reduzierung der Förderung von Kleinwasserkraftanlagen mit einer Leistung von weniger als 500 Kilowatt nun doch aufrechtzuerhalten.

Darüber hinaus schreiben die Parlamentarier die nicht gerechtfertigte pauschale Einstufung als überragendes öffentliches Interesse fest – damit konterkariert das Gesetz sämtliche Ziele zur Gewässerrenaturierung. Die Ergebnisse des LfU-Forschungsprojekts „Fischökologisches Monitoring an innovativen Wasserkraftanlagen“ bestätigen die Unsinnigkeit dieser politischen Entscheidung. Das Bundesamt für Naturschutz hält den Neubau und die Förderung von Wasserkraftanlagen mit Leistungen unter 1 Megawatt nicht für zielführend, da dem geringen energetischen Ertrag massive und dauerhafte Schäden im Gewässer und in Auenbereichen gegenüberstehen.

Der Kleinwasserkraftsektor in Bayern produziert mit über 4.000 Anlagen mit weniger als 1 Megawatt Leistung nicht einmal 10 Prozent des bayerischen Wasserkraftstroms und somit etwa 1,5 Prozent des bayerischen Gesamtstroms. Würde man die Kleinwasserkraftleistung verdoppeln wollen, bräuchte man weitere 4.000 Anlagen. Für einen solchen Ausbau gibt es nicht annähernd ausreichend geeignete Standorte.

WEHRE UND WASSERKRAFTWERK

Spielt die Natur gar keine Rolle?

Man sollte meinen, wenn eine EEG-Förderung gewährt wird, müsste diese zumindest an die Einhaltung der gewässerökologischen Mindestanforderungen des Wasserhaushaltsgesetzes für Mindestwasserführung, Durchgängigkeit und Fischschutz geknüpft sein. Dies ist aber weiterhin nicht vorgesehen. Ein verheerendes Signal für den Schutz der aquatischen Biodiversität. Es wurde also keinesfalls im Sinne der Natur entschieden, aber eben auch nicht zum Vorteil der Bürger. Sie sind es, die am Ende über die EEG-Mittel einen Wirtschaftszweig fördern, der weder nennenswert zur Energiewende beiträgt, noch ein nachhaltiges Unternehmensmodell verfolgt. Dank des Klimawandels und immer längerer Trockenperioden sinkt die Stromausbeute der Kleinwasserkraft in Zukunft. Es drängt sich der Verdacht auf, dass hier getragen von bayerischen Landespolitikern Klientelpolitik betrieben wird – quasi eine Mövenpick-Steuer 2.0.

MINI ANGLER
SPASSFISCHEN AM REIFSEE

Wieder einmal hat sich gezeigt, dass das Angeln eine gesellige Freizeitbeschäftigung ist und die Menschen zusammenbringt. So wurde am 24. August ein spontanes „Spassfischen“ für die Kinder, die mit ihrer Familie ihre Sommerferien am Reifsee verbrachten, organisiert. Unter der Anleitung unserer Gewässerwarte Adrian und Osman sowie unserem Schriftführer Matthias traten Adrian, Amelie, Jannick, Lena, Leonhard und Lukas zum Wettstreit an.
Die Jugendfischer und angehende Jugendfischer/-innen hatten 2 Stunden Zeit ihr Können zu zeigen. Spaß stand natürlich im Vordergrund, aber auch die Fänge konnten sich sehen lassen. So belegte Adrian mit einem schönen Spiegelkarpfen von 48 cm ganz knapp vor Jannick (Karpfen mit 47 cm) den ersten Platz. Der dritte Platz ging an Leonhard mit einer Rotfeder von stolzen 25 cm. Eine kleine Süßspeise als Siegerehrung gab es anschließend.

M. Latus

Mitglied der
Azubi Schmiede Schwabach

ratioplast
Stifte aus Deutschland

***Für September 2022 suchen wir Azubis für die Ausbildung zum:**

- Werkzeugmechaniker** Fachrichtung Formenbau
- Industriemechaniker**
- Verfahrensmechaniker** Kunststoff- und Kautschuktechnik
- Maschinen- und Anlagenführer**

**Geschlecht egal.
Hauptsache motiviert.

Während der Ausbildung bieten wir:

- Eigenständiges Arbeiten und Projektarbeiten
- Übernahme der Schulmaterialkosten
- Übernahme von Verantwortung
- Kennenlernen des Unternehmens
- Übernahmemöglichkeiten
- Urlaubs- und Weihnachtsgeld
- Arbeitskreis Azubi
- 30 Tage Urlaub
- eine Vielzahl von Zusatzleistungen unserer Fitten Firma

Der **Hammer*** der Schmiede!

Wenn Du Interesse hast in einem mitarbeiter- und zukunftsorientierten Unternehmen mit zu wirken bitten wir um Deine Bewerbung.

ratioplast GmbH
Herr Patryk Sliwa
Spitalwaldstrasse 9
91126 Schwabach

Telefon: 09122 9761-34
bewerbung@ratioplast-gmbh.de

ratioplast GmbH betreibt seit 1974 Entwicklung und Produktion von Stiften für Anwendungen in Büro, Hobby, Industrie und Kosmetik.

Das Familienunternehmen ist mit den Abteilungen Konstruktion, Werkzeugbau, Kunststoffverarbeitung, Montage und Logistik in der Lage die Produkte in Schwabach komplett herzustellen.

Ferien vom Streß in ruhiger Lage

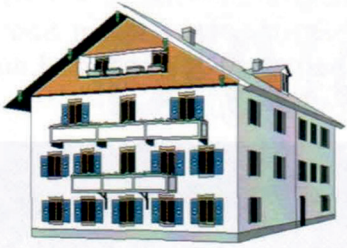

Unser Wasserverpächter, die
Familie Kriegelmeier

stellt für Sie Doppelzimmer und Dreibettzimmer mit Dusche/WC und Frühstück bereit.

Familie Kriegelmeier, Ilbling Nr. 5
Telefon: 0 84 67 - 3 80

CAMPEN LANDESFISCHEREIVERBAND

Information vom Landesfischereiverband
Abdruck aus Heft 3/22 S. 8, Steffi Schütze

Da der Landesfischereiverband Bayern in seinem regelmäßig erscheinenden Magazin „Bayerns Fischerei + Gewässer“ (Ausgabe Nr. 3/22) das Thema Zelten an Gewässern angesprochen und die entsprechenden gesetzlichen Regelungen erwähnt hat, anbei der Artikel, der für uns als Gewässereigner/-pächter natürlich relevant ist.

ZELTEN AN GEWÄSSERN

Das Campieren an Gewässern unterliegt außerhalb behördlich genehmigter Campingplätze meist einer Genehmigungspflicht. Fischer sollten das beachten – sonst kann es schnell teuer werden
Wiederholt wurden Klagen an den LFV Bayern herangetragen, dass sich Fischer langfristig am Gewässer „einnisten“ und den Fischereiausübungsberechtigten und Fischereiaufsehern gegenüber äußern, die Zelte, Pavillons, Angelschirme u.ä. hätten keinen Boden und dienen lediglich dem Wetterschutz.

Dazu ist folgendes anzumerken:

Das Aufstellen von Zelten oder Wohnwagen (Wildcampen bzw. wild Zelten) in der freien Natur außerhalb behördlich genehmigter Zelt- und Campingplätze ist mehr als ein Betreten oder Verweilen in der freien Natur im Sinne des Bayerischen Naturschutzrechts (BayNatSchG Art. 22 Abs. 1 und 2) und deshalb verboten.
Zelten bedeutet – in Abgrenzung zum reinen Wetterschutz – das Schaffen von Wohnqualität durch Liegen, Schlafsäcke, Isomatten, Luftmatratzen usw. und stellt auf das Übernachten am Standort ab.
Ob dem Zelt der Boden fehlt oder nicht, ist dabei unerheblich. Dafür ist stets die Zustimmung des Grundstückseigentümers erforderlich (das ist für das Areal des Reifsees unser Vereinsvorstand – siehe Anhang), soweit nicht die Verbote des Bayerischen Waldschutzgesetzes (WaldG) oder der Betriebsanlagenverordnung (BAVO) greifen.

In Landschaftsschutzgebieten ist in aller Regel die Erlaubnis der zuständigen Kreisverwaltungsbehörde einzuholen; in Nationalparken, Naturschutzgebieten, Biosphärenreservaten, geschützten Flächen (Naturdenkmäler) geschützten Landschaftsbestandteilen, gesetzlich geschützten Biotopen, Wildschutzgebieten, Wildbiotopen und Wasserschutzgebieten ist das Zelten generell verboten. Die Küstenbereiche Deutschlands sind ebenfalls streng geschützt, deshalb kann ein Übernachten an Stränden oder in Dünen richtig teuer werden. Meist wird auf das offizielle Verbot des wilden Campierens am Gewässer auf dem Erlaubnisschein auch hingewiesen.

OFFENES FEUER AN GEWÄSSERN

Zum Betreiben offener Feuer (Kochstelle, Grill- oder Lagerfeuer) gilt:

Landschaftsschutzgebiete:

Erlaubnis der Kreisverwaltungsbehörde erforderlich;

Schutzgebiete (Nationalparke, Naturschutzgebiete, Biosphärenreservate, Naturdenkmäler, geschützte Landschaftsbestandteile, gesetzlich geschützte Biotope, Wildschutzgebiete, Wildbiotope und Wasserschutzgebiete):

generelles Verbot (vgl. auch entsprechende Schutzgebietsverordnungen); ergänzende Verbote finden sich im Waldgesetz und der BAVO.

Diese o. g. Regelungen gelten für alle Gewässer in ganz Bayern. Wir haben, speziell für unser Eigentumsgewässer Reif-See, abweichende Regelungen definiert, um den veränderten Angelgewohnheiten und -Methoden Rechnung zu tragen. Die vereinsinternen Regelungen im Einzelnen für den Sonderfall Reif-See sind in unserer Angel- und Gewässerordnung in unserer Satzung definiert.

FLIEGE DES MONATS

„Die kleine Schwarze HME"

Material:

Haken	**Baker Sharp Point #16**
Bindefaden	**UTC Ultra-Thread 70, black**
Körper	**UTC Ultra-Thread 70, black**
Flügel	**Hackle-Spitzen weiß**
Rippung	**Kupferdraht fein**
Bisspunkt	**Tinsel Holo**
Beine	**Hackle schwarz**

Einmal ein sehr feines, fängiges Allround-Muster, das als Nassfliege aufgebaut ist und knapp unter der Oberfläche gefischt wird. Wird auf kleinen Haken (14 bis 20) gebunden und ist als Allround-Muster definiert. Körper wird aus schwarzem Bindefaden aufgebaut, der Beißpunkt aus holografischem Tinsel, die Rippung erfolgt mit feinem Kupferdraht. Flügel aus zwei Hackle-Spitzen liegend eingebunden, Beine etc. aus schwarzem Hackle, eingebunden nach hinten zeigend (Nassfliegentechnik). Als kleiner Happen für beißfaule Fische, die nicht steigen wollen, schon erfolgreich gefischt (besonders, wenn die Hagedorns unterwegs sind!). Ist ein Top-Muster für unsere Wendelsteiner Schwarzach….

SCHÖNE FÄNGE

Johannes Feldmeier, Karpfen 12kg, 80cm

Johannes Feldmeier,
Karpfen 12kg, Rezat

SCHÖNE FÄNGE

Ludwig Janny,
Hecht, 90 cm, Merklsee

Ludwig ostermeier, Zander 87cm, 5,25 kg

2022

Fisherman's World®

Angelsport Meyer

Anglerfachmärkte Neumarkt Bayreuth & Wertheim

DAIWA

Infinity Specialist Chair

- inkl. Abstelltisch
- Sitzfläche 53x55cm
- Rückenlehne 65cm
- Sitzhöhe 38-52cm
- Belastbar bis 125KG!
- Gewicht 6kg
- 100% Polyester (600D, PVC beschichtet)

Art. Nr.: 04-18701150

nur € 114,99

Fisherman's World

Side Table Stuhlablage Tisch

Durch die Klemmschraube passt der Tisch an nahezu alle Karpfen-Stühle und somit hat man immer alle wichtigen Utensilien griffbereit.
Abmessung: 40x18cm

Art. Nr.: 61-1018

nur € 24,99

Internet-Shop: www.fishermansworld.de

fachkundige Beratung • ständig Sonderangebote • und vieles mehr...

Unsere Fachmärkte:

Neumarkt:

Süddeutschlands Angelcenter auf über 2.000 m²
Blomenhofstr. 1 • 92318 Neumarkt i. d. Opf.
Tel. 09181/460546 • Fax 09181/460547
email: info@fishermansworld.de

Bayreuth:

Oberfrankens Angelcenter auf über 800 m²
Ottostr. 15 • 95448 Bayreuth
Tel. 0921/34777099
email: bayreuth@fishermansworld.de

Wertheim:

Derzeit geänderte Öffnungszeiten!

Maintals Angelcenter auf über 700 m²
Maintalstr. 7 • 97877 Wertheim-Urphar
Tel: 0 9342 / 916 04 83
email: wertheim@fishermansworld.de

Öffnungszeiten in unseren Anglerfachmärkten:
Dienstag - Freitag: 9⁰⁰ - 18³⁰ Uhr • Samstag: 9⁰⁰ - 15⁰⁰ Uhr • Montags geschlossen

Angebote nur solange Vorrat reicht! Änderungen, Druckfehler und Irrtümer vorbehalten.

Der Bezug dieser Zeitschrift ist im Mitgliedsbeitrag enthalten.

Abs.: Nordbay. Sportangler-Vereinigung e.V.
Rüsternweg 189, 90441 Nürnberg

Postvertriebsstück - Entgelt bezahlt

Deutsche Post AG ZKZ: 85289

Foto:
Thomas März, Fischerfest 2022