Nordbayerische Sportangler-Vereinigung e.V. Nürnberg

Vereinsmitteilungen 01/2019

Viel Spaß im Angler-Paradies!

ANGELWELT GERLINGER

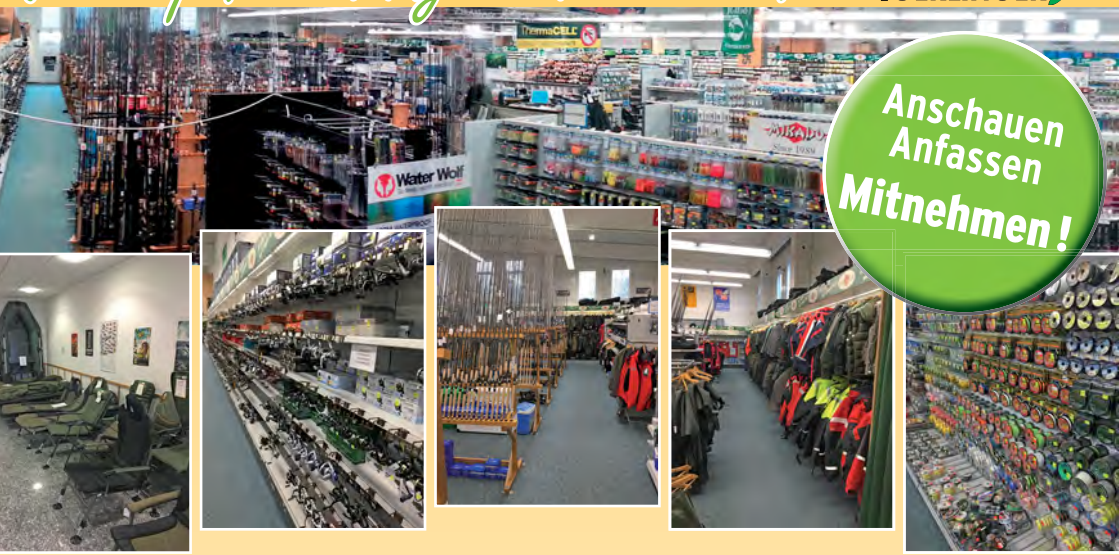

Anschauen Anfassen Mitnehmen!

Ob Angelrollen oder Angelhaken - in unserem Ladengeschäft mit über 1000 m² Verkaufsfläche finden Sie alles was das Angler-Herz höher schlagen lässt. Unser vielseitiges Sortiment umfasst die namhaften Marken der Angelbranche.

Sie benötigen Hilfe? Kein Problem - unsere kompetenten und erfahrenen Mitarbeiter stehen Ihnen mit Rat und Tat zur Seite.

Zahlreiche Kundenparkplätze stehen direkt vor unserem Ladengeschäft selbstverständlich kostenlos zur Verfügung. Schauen Sie vorbei und überzeugen Sie sich selbst von der Riesenauswahl an Produkten, das der Angelsport so mit sich bringt.

Selbstverständlich haben Sie auch die Möglichkeiten bei uns telefonisch, per Fax, E-Mail oder einfach rund um die Uhr in unserem Onlineshop unter **www.gerlinger.de** zu bestellen.

Unsere Ladenöffnungszeiten:

Montag	geschlossen!
Dienstag	9.00 - 18.00 Uhr
Mittwoch	9.00 - 18.00 Uhr
Donnerstag	9.00 - 20.00 Uhr
Freitag	9.00 - 18.00 Uhr
Samstag	9.00 - 13.00 Uhr

Sie möchten in Ruhe durchstöbern!? Kein Problem mit unserem fast 900-seitigem Hauptkatalog zusammen mit dem Sonderangebots-Katalog. Diese erhalten Sie gegen Einsendung von € 5,- in Briefmarken oder in Bar. Davon gibt's € 2,50 bei einer Bestellung ab € 50,- wieder zurück.

Angelsport Gerlinger GmbH · Bauhofstraße 16 · 91443 Scheinfeld
Tel. 0 91 62 / 75 44 oder 75 88 · Fax 0 91 62 / 15 70
info@gerlinger.de · www.gerlinger.de

Inhalt

Wichtige Mitteilungen	Seite	2
Mitteilungen der Schatzmeister	Seite	4
Jahresabschluss 2018	Seite	6
Geburtstags-Erinnerungen	Seite	8
Jahreshauptversammlung	Seite	10
Giftbelastung im Reifsee	Seite	26
Anmeldung zum Arbeitsdienst	Seite	28
Fischereiaufseher feiern	Seite	32
Da ging es um die Wurst	Seite	34
Schonmaße Verband	Seite	36
Schonmaße Verein	Seite	38
Lehrgang für die Fischerprüfung	Seite	40
Aktuelle Fliege	Seite	46
Termine Fliegenfischer	Seite	47
Schöner Fang	Seite	48

Impressum

1. Vorsitzender	Udo Hummer (V.i.S.d.P.) ✉ udo.hummer@nordbay-angler.de Rüsternweg 189, 90441 Nürnberg, ✆ 0911 / 414343
1. Schatzmeister	Thomas Brunner, ✆ 0171 / 9746071 ✉ thomas.brunner@nordbay-angler.de
1. Gewässerwart	Adrian Pongracz, ✆ 0162 / 5487534 ✉ adrian.pongracz@nordbay-angler.de
Geschäftsstelle	Rüsternweg 189, 90441 Nürnberg ✆ 0911 414343 🖷 0911 414314 ✉ post@nordbay-angler.de
Sitz des Vereins	Nürnberg, eingetr. im Vereinsregister des AG Nürnberg Nr.111
Vereinslokal	Genossenschaftssaalbau Matthäus-Herrmann-Platz 2, 90471 Nürnberg
Redaktion	Jürgen Stromberger, ✉ post@nordbay-angler.de
Layout	Thomas März
Webmaster	Stefan Ries, ✉ stefan.ries@nordbay-angler.de
Verlag	Nordbayerische Sportangler Vereinigung e.V.
Druck	NovaDruck Goppert, Andernacher Str. 20, 90411 Nürnberg
Titelfoto	Hecht am Gummifisch, Jürgen Kettlitz
Auflage	1000 Stück

Wichtige Mitteilungen

Einladung zum Anfischen:

Liebe Mitglieder, unser Anfischen für das Angeljahr 2019 findet am 24.03.2019 statt. Beginn ab 06.00 Uhr, Ende 11.00 Uhr
Gefischt werden kann in den Gewässern Bibert, fränkische Rezat, Rednitz Fürth, sowie in allen LDM Kanalstrecken. Abwiegen ab 11.00 Uhr bis 12.30 Uhr im Vereinsheim. Für Essen und Getränke ist wie immer gesorgt. Gäste sind willkommen. Um 14.00 Uhr werden die Erinnerungsgeschenke für die Fänge ausgegeben. Um rege Teilnahme würden wir uns sehr freuen. Ein kräftiges Petri Heil wünscht Euch der Vorstand sowie die Verwaltung.

Schafkopfturnier 2019

Unser Schafkopfturnier findet am 15.03.2019 im Vereinsheim statt. Beginn 19.00 Uhr
Anmeldungen per Telefon unter der Nummer 0911/414343 mit Namen und Anzahl der Spieler auf den Anrufbeantworter sprechen oder per E-Mail an udo.hummer@nordbay-angler.de. Da die Anzahl der Spieler seit Jahren abnimmt, findet diese Veranstaltung nur noch einmal im Jahr statt.
Sollte sich die Teilnehmeranzahl doch noch ändern, kann über eine weitere Veranstaltung im Jahr 2020 nachgedacht werden. Über eine rege Teilnahme würden wir uns freuen.

Mitgliederversammlung

Am 02.04.2019 findet wieder die nächste Mitgliederversammlung im Genossenschaftssaal Matthäus-Herrmann-Platz statt. Beginn 19.30 Uhr. Die Vorstandschaft weist alle Mitglieder nochmals darauf hin, das 3 Besuche dieser Veranstaltung Pflicht sind.

Wichtige Mitteilungen

Ferner werden die Stempel für den Nachweis der Teilnahme am Ende der Versammlung ausgegeben. Die Eintragung in das Anwesendheitsbuch am Eingang besteht weiterhin. Für den Monat Mai findet die Mitgliederversammlung am 07.05.2019 statt. Juni 2019 entfällt die Mitgliederversammlung

Damenfischen 2019

Am 18.05.2019 findet das Damenfischen statt. Beginn 05.00 Uhr, Ende 11.00 Uhr. Abwiegen ab 11.00 Uhr im Vereinsheim. Gefischt wird in allen LDM-Kanalstrecken. Da wir im Jahr 2019 Ausrichter dieser Veranstaltung sind , laden wir alle Fischerinnen unseres Vereins ein, sich zahlreich am Fischen zu beteiligen. Wir würden uns über die Rückholung unserer "Fischerliesl" sehr freuen. Selbstverständlich werden unsere befreundeten Anglerinnen aus Zirndorf versuchen, den Pokal zu verteidigen. Ein kräftiges Petri Heil allen Anglerinnen.

Stammtisch

Unser nächster Stammtisch findet am 08.04.2019 ab 18.00 Uhr im Vereinsheim statt. Um rege Teilnahme wird gebeten. Es kann dort mit den Kollegen/innen über unser schönes Hobby diskutiert sowie das gute Essen genossen werden.

Hütte am Merklsee

Die Verwaltung der Termine für die Belegung der Merklsee-Hütte hat sich geändert.
Zuständig für die Terminvergabe und Schlüsselabgabe ist Frau Simone Riedl. Sie erreichen Frau Riedl telefonisch unter 08467 805961, die Schlüssel erhalten sie in Kinding in der Jurastraße 17.

Mitteilungen der Schatzmeister

Geschäftsstelle

Rüsternweg 189, 1. Stock, 90441 Nürnberg,

✆ 0911 / 41 43 43 🖷 0911/414314 ✉ post@nordbay-angler.de

1. Schatzmeister: Thomas Brunner
✉ thomas.brunner@nordbay-angler.de, mobil: 0171/9746071

2. Schatzmeister: Andreas Koschny
✉ andreas.koschny@nordbay-angler.de

Bankverbindungen:

Sparkasse Nürnberg	**Sparda-Bank Nürnberg**
DE42 7605 0101 0001 3766 78	DE10 7609 0500 0004 1648 65

Sprechzeiten der Schatzmeister

April		**Mai**
02.04.2019	**08.04.2019**	**07.05.2019**
vor und nach der Versammlung	**18 - 19 Uhr im Vereinsheim**	**vor und nach der Versammlung**

oder per Email oder Telefon

Einschreibung Reifseecamper für die Pfingstferien:

An allen Terminen

Grüne Berechtigungsscheine für die Camper am Reifsee können gerne auch per Email bestellt werden. Wir senden Ihnen die Scheine zusammen mit einer Rechnung per Post zu. (zuzüglich 1 € Versandkosten)

Tageskarten für unsere Passivmitglieder gibt es bei folgenden Angelgeschäften:

Sportangler Zentrale, Kopernikusstr. 18, 90459 Nürnberg

Anglerecke Lämmermann, Albrecht-Dürer-Str. 97, 90522 Oberasbach

Fisherman‘s Partner, Strawinskystr. 28, 90455 Nürnberg Katzwang

Endner’s Angelwelt, Kupferschmiedstr. 1, 91154 Roth

und …… bei den Schatzmeistern.

Wenn man einen Immobilienpartner hat, der von Anfang bis Eigentum an alles denkt.

Viele Angebote zuerst auf
s-immobilien.de

Wenn's um Geld geht
Sparkasse Nürnberg

sparkasse-nuernberg.de

Jahresabschluss 2018

Am 4. Dezember fand im Vereinslokal am Matthäus-Herrmann-Platz der traditionelle Jahresabschluss unseres Vereins statt. Udo Hummer begrüßte die Gäste und gab einen kurzen Jahresrückblick auf ein „durchwachsenes“ Jahr 2018. Trotz Hitze, Wassermangel, Fischsterben und Bibertzaun ist der Verein ohne größere Schäden davongekommen. Ein guter Grund, den Mitgliedern auch eine positive Rückmeldung zu geben. Es ist Tradition denjenigen Mitgliedern die uns seit 25 Jahren die Treue halten, Dank zu sagen und sie mit einer Urkunde und einem Präsent zu ehren. Besondere Freude macht der 25’er Michael Kräutlein, der seit langem aktiv in der Verwaltung mitarbeitet und aktuell als 2. Gewässerwart Verantwortung trägt. Leider konnten nur wenige der Geehrten zur Versammlung kommen, die Freude gebührt den Anwesenden.

25 Jahre Mitglied sind:
Michael Deinzer, Helmut Fisch, Richard Fischer, Robert Gissibl, Johann Kiss, Michael Kräutlein, René Müller, Ulrich Potratz, Franz Schmitz, Erwin Georg Zachres.

Der Fisch des Jahres und der Jugendfisch des Jahres wurden schon in den Vereinsmitteilungen 4/18 bekannt gegeben. Bei der Versammlung wurden die zugehörigen Urkunden und Präsente übergeben. „Noch Jugendfischer“ Tobias Klos konnte sich darüber freuen, sein Erwachsenen-Pendant war verhindert.

Als Foto des Jahres wurde das Bild vom Dinkelsbühler Stadtgraben prämiert, der auch das Titelblatt unseres Fischerkalenders 2019 ziert. Fotograf Jürgen Stromberger freute sich über die Urkunde und eine ordentliche Meeresrolle.

Wie auch die Jahre zuvor war der Raum von fleißigen Händen weihnachtlich geschmückt, Teller mit Lebkuchen, Nüssen und Schokolade stand auf den Tischen, das Podium wurde von roten und weißen Weihnachtssternen umrahmt. K und K begleiten die Pausen mit Oldies und Weihnachtsliedern, so wie immer, ein Update würde der Versammlung guttun.
Werner Krau trug weihnachtliche Schamberger-Geschichten vor. Trotz aller Vorbereitung konnte keine richtige Stimmung aufkommen und die Veranstaltung tröpfelte sich langsam zum Ende hin.
Zur Weihnachtsversammlung 2018 noch eine Anmerkung von Udo Hummer: „Ich bin über die geringe Teilnehmerzahl enttäuscht, immer hin werden viele Vereinsmitglieder geehrt. Geärgert hat mich, dass viele Mitglieder den Saal vorzeitig verlassen hatten."

Geburtstage

März 2019 bis Mai 2019

60 Jahre

Michael Meyer	01.03.1959
Robert Terschanski	04.03.1959
Dietmar Abraham	22.03.1959
Michael Pentke	26.03.1959
Manfred Marek	12.04.1959

61 Jahre

Karlheinz Klein	10.03.1958
Ernst Seibert	16.03.1958
Siegmund Moschny	01.04.1958
Heinz Dieter Liermann	15.04.1958
Manfred Angermann	24.04.1958
Angelika Auer	25.04.1958
Georg Beier	13.05.1958

62 Jahre

Grygoriy Shcherbyna	03.03.1957
Hans-Jürgen Preiß	21.03.1957
Yuriy Lutsyuk	04.05.1957
Alexandru Laubenstein	08.05.1957

63 Jahre

Maria Adela Pongracz	11.04.1956
Brigitte Härdtlein	15.04.1956
Rudolf Enke	22.04.1956
Stefan Wehmayer	20.05.1956
Wilma Rosa	29.05.1956

64 Jahre

Wolfgang Harant	09.04.1955
Armin Schneider	14.04.1956

65 Jahre

Hans Hainzl	25.03.1954
Bernhard Thom	02.04.1954
Heinz-Michael Ebersbach	09.04.1954
Susanne Amtmann	13.04.1954

66 Jahre

Stefan Nemeth	12.04.1953

67 Jahre

Günter Feldberger	05.03.1952
Rudolf Mühling	24.04.1952
Peter Jung	18.05.1952

68 Jahre

Vladimirs Harcevs	16.03.1951
Hans Zimmermann	15.05.1951
Jürgen Stromberger	16.05.1951

69 Jahre

Oskar Müller	04.05.1950
Peter Hantelmann	18.05.1950

70 Jahre

Elke Rohrmüller	18.03.1949
Gudrun Stadelmann	23.03.1949
Werner Fränkel	25.03.1949
Gerhard Pecher	08.04.1949

Geburtstage

März 2019 bis Mai 2019

71 Jahre

Karlheinz Bierlein	18.03.1948
Franz Ittner	24.03.1948
Manfred Bauer	28.04.1948

72 Jahre

Rudolf Stadelmann	21.03.1947
Karl-Heinz Pfister	30.03.1947
Ludwig Jany	01.04.1947

74 Jahre

Boris Kiselev	12.03.1945
Alexander Roizman	09.04.1945

75 Jahre

Rolf Feldmeyer	09.03.1944
Christa Schindelmeier	10.03.1944

76 Jahre

Werner Wiedemann	31.03.1943
Achim Langerwisch	31.05.1943

77 Jahre

Jürgen Sontowski	20.03.1942
Ingo Auernhammer	11.04.1942

78 Jahre

Wolfgang Trömel	07.05.1941

79 Jahre

Friedrich Carl	15.03.1940
Ernst Kolm	13.04.1940
Werner Stich	23.05.1940

80 Jahre

Günter Klein	23.04.1939

81 Jahre

Roland Engst	08.05.1938
Georg Haag	10.05.1938

82 Jahre

Margarete Pohler	01.04.1937

83 Jahre

Hans Hoffmann	25.03.1936
Heinz Wiesner	31.03.1936

84 Jahre

Alois Schuster	28.05.1935

85 Jahre

Franz Pohler	28.04.1934
Friedrich Loy	27.05.1934

86 Jahre

Kurt Kind	22.05.1933

89 Jahre

Helmut Karnbaum	20.04.1930

Jahreshauptversammlung

Der 1. Vorsitzende Udo Hummer eröffnete die Versammlung und begrüßte Ehrengäste, Ehrenmitglieder und die Besucher der Versammlung im Genossenschaftsaalbau am Matthäus–Herrmann-Platz.

Er erinnerte, dass nach § 11 Abs. 4 der Satzung alle Mitglieder unter Angabe der Tagesordnung form- und fristgerecht zur Jahreshauptversammlung eingeladen wurden. Bei 182 anwesend stimmberechtigten Mitgliedern war diese Versammlung beschlussfähig. Gegen die Tagesordnung gab es keine Einwände, es gingen auch keine schriftlichen Anträge ein.

Traditionell begann die Jahreshauptversammlung mit dem Gedenken an die 2018 verstorbenen Vereinsmitglieder. Udo Hummer verlas ihre Namen, dabei hatten sich die Anwesenden von ihren Plätzen erhoben.

Im Jahr 2018 sind folgende Vereinsmitglieder verstorben:

Herr Walter Maier	85 Jahre	53 Jahre Mitglied
Herr Dr. Peter Bathelt	62 Jahre	13 Jahre Mitglied
Herr Reinhold Winkler	70 Jahre	37 Jahre Mitglied
Herr Walter Graf	75 Jahre	43 Jahre Mitglied
Herr Robert Christl	82 Jahre	42 Jahre Mitglied
Herr Bernhard Tischler	76 Jahre	26 Jahre Mitglied

Grußwort Fritz Loscher-Frühwald, *MdL a.D.*

Ehrenpräsident des Fischereiverbands Mittelfranken.

Herr Loscher-Frühwald grüßte die Versammlung und betonte das harmonische Verhältnis der Nordbayern zum Fischereiverband. Er persönlich schätzt die jahrelange gute Zusammenarbeit und die immer wieder geleistete Hilfe beim Abfischen der Verbandsgewässer. Auch für Zusammenkünfte und Feiern auf Verbandsebene werden die Nürnberger Nachbarn gerne in Anspruch genommen. 2018 war aufgrund der lang anhaltendenden Trockenheit ein schwieriges Jahr.

Nach den schlechten Erfahrungen der Vorjahre wurden im Großen Dutzendteich keine Karpfen mehr gesetzt. Ein Besatz mit Hechten verspricht bessere Ergebnisse. Bis auf den Rothsee wurde das Nachtangelverbot ausgesetzt.
Ehrenpräsident Loscher-Frühwald schloss mit besten Wünschen für die Fortsetzung der herzlichen Beziehungen und für die Fischer für ein gutes und erfolgreiches Jahr.

Anwesende Ehrenmitglieder des Vereins:
Werner Franke, Georg Sörgel, Wolfgang Trömel, Erika und Fritz Carl, Christa Schindlmeier, Inge Engst, Jürgen Marx

Laut Tagesordnung begann die Ehrung langjähriger und verdienter Vereinsmitglieder. Udo Hummer begann mit den 40-jährigen Jubilaren.

Für 40-jährige Mitgliedschaft wurden geehrt:

Wolfgang Baum, Jürgen Beyer, Rudolf Baumann, Alfred Brehm, Udo Bode, Rudolf Egerer, Martha Gebhard, Franz Ittner, Simone Lang, Stefan Maier, Klaus Rosa, Frank Rothemund, Werner Stich

v. links: Hr. Loscher-Frühwald, Udo Hummer, MdL Petra Guttenberger

Für 50-jährige Mitgliedschaft wurden geehrt:

Werner Behringer, Martin Haubner, Roland Kroh, Erwin Rott.

Für 60-jährige Mitgliedschaft wurden geehrt:

Helmut Baureis
Erich Galster
Heinz Klein

Silberne Verdienstnadeln wurden verliehen an:

Enke Rudolf
Graml Georg

Goldene Verdienstnadeln wurden verliehen an:

Forster Konrad
Stromberger Jürgen

Bericht des 1.Vorstandes

Vorstand und Verwaltung haben die vorgeschriebenen Sitzungen und Versammlungen durchgeführt und auch für die Organisation und Durchführung der Traditionsveranstaltungen gesorgt. Dass alles so reibungslos funktionierte, hatte seine Gründe in einer toll funktionierenden Geschäftsstelle, der stetigen Zahlungsfähigkeit des Vereins und der großen Zahl fleißiger ehrenamtlicher und freiwilligen Helfer, die Udo Hummer später noch persönlich würdigte.

Schriftführer Horst Preiß und der 2. Vorsitzende Michael Ebersbach haben mit dem 1. Vorsitzenden an den zahlreichen Veranstaltungen unserer Nachbarvereine und den Mitgliederversammlungen der Fischereigenossenschaften, in denen unser Verein Mitglied ist, teilgenommen. Ebenso war der Verein bei den zentralen Veranstaltungen des Landesfischereiverbandes Bayern und unseres Mittelfränkischen Fischereiverbandes vertreten.

Beim Damenfischen 2018, das vom Fischereiverein Zirndorf ausgerichtet wurde, konnten wir die Fischerliesel leider nicht verteidigen. Heuer richten wir das Damenfischen an unseren LDM Strecken aus. Diese Veranstaltung hat schon 16 Jahre Tradition. Udo Hummer ruft schon heute alle unsere Fischerinnen auf, sich beim nächsten Damenfischen zu beteiligen
Beim Königsfischen im Juli 2018 wurden schöne Fische gefangen, das Fischerfest wurde von den Mitgliedern gut besucht.

Im Reifsee ist der Wasserpflanzenbewuchs in den letzten Jahren extrem angestiegen. Fischen ist nur noch erschwert möglich. Die Gewässerwarte hatten 2018 erstmalig mit selbstgebauten Geräten Versuche unternommen, den Wasserpflanzen Einhalt zu gebieten. Diese Maßnahmen werden im Jahr 2019 fortgeführt.

Erschreckend war ab Juli ein Aalsterben in unserem See. 500 – 600 Blankaale mussten verendet aus dem großen See entfernt werden. Eine Untersuchung ergab Aalherpes als Todesursache, der bei hohen Wassertemperaturen ausgebrochen war. Ferner wurde auch noch ein relativ starker Befall mit Schwimmblasenwürmern festgestellt .

Ehrengäste:

Frau Petra Guttenberger, MdL,
Herr Fritz Loscher-Frühwald,
Ehrenpräsident des Fischereiverbandes Mittelfranken und MdL a.D.
Herr Peter Neuner,
Vizepräsident des Fischereiverbandes Mittelfranken und 1. Vorsitzender des Fischereivereins Nürnberg
Herr Norbert Himmer, *1. Vorsitzender Fischereiverein Zirndorf*
Herr Klaus Reißenberger, *2. Vorsitzender des Angler Klubs Noris*
Herr Udo Januschkowetz, *1. Vorsitzender des Fischereivereins Schwabach, sowie sein Stellvertreter*
Herr Georg Weid, *1. Vorsitzender der Rezatgenossenschaft*
Herr Manfred Güttler, *1. Vorsitzender der Bibertgenossenschaft und sein Schriftführer*
sowie der Verantwortliche für unsere Bilanzen
Herr Thomas Landshammer, *der uns seit 2001 zur Seite steht*

PFC (Per- und polyfluorierte Chemikalien) sind das nächste Problem an unserem Reifsee. Diese kaum abbaubaren Chemikalien gelangten vom Bundeswehr-Standort Manching großräumig in das Grundwasser. Erfreulicherweise kann für uns Entwarnung gegeben werden. Eine zweimalige Beprobung des Wassers konnte keine Belastung feststellen. Reifseefische können ohne Bedenken verzehrt werden. Bis ins Jahr 2020 werden regelmäßig Proben entnommen.
Ein Problem für viele Gewässer bleibt weiter die immer mehr zunehmende Freizeitnutzung durch den Tourismus. Der neueste Fall ist das Befahren mit Kanus bzw. mit Flössen an den Gewässern Pegnitz, Rednitz sowie Regnitz. Die betroffenen Vereine haben sich mit dem Fischerverband Mittelfranken zusammen gegen diese Maßnahmen gewehrt, der gewerbliche Betrieb wurde für 2019 erstmals eingestellt. Wie es weitergeht ist aber noch offen.

Sperrung an der Bibert

2017 wurden ca. 830 Meter der vereinseigenen Bibert von der Infra Fürth eingezäunt. Das Landratsamt Fürth hat diese Baugenehmigung erteilt, ohne auf unser Eigentum der Fischrechte zu achten. Bei einem Gespräch mit der Geschäftsleitung der Firma Infra wurde uns mitgeteilt, dass es zwingend nötig gewesen wäre, diesen Zaun zu errichten, da dies das Gesundheitsamt Fürth angeblich gefordert hätte. Einen Nachweis konnte die Infra leider bis heute nicht erbringen. Wir erhoben Klage beim Verwaltungsgericht Ansbach gegen den Freistaat Bayern wegen der erteilten Baugenehmigung. Leider wurde die Klage abgewiesen. Daraufhin legten wir beim Verwaltungsgerichtshof München Widerspruch ein. Dort wird noch geprüft, ob die Klage zugelassen wird. Zusätzlich wurde von uns Zivilklage gegen das Betretungsverbot beim Landgericht Nürnberg/Fürth eingereicht. Die Verhandlung fand am 18.12.2018 statt. Nach eineinhalb Stunden erklärten die Vertreter der Infra dem Richter, dass Sie keine Befugnis hätten, einen Vergleich zu unterzeichnen.
Der Richter war darüber sehr verärgert, und befand die Verhandlungsbemühungen und -zeit eigentlich vergeudet. Ein neuer Termin ist der 26.02.2019. Der Richter wollte von Udo Hummer wissen, wie viele Mitglieder wohl in dem zurzeit abgesperrten Abschnitt angeln möchten. Die Nachfrage im Saal ergab ca. 70 Meldungen, mit etwa 300 Jahresbesuchen wäre zu rechnen.

2018 hat sich unser Verein am Umweltschutztag beteiligt. Am Alten Kanal, an der Schwarzach bei Wendelstein und am RMD-Kanal wurde eine ansehnliche Menge Müll und Unrat gesammelt und entsorgt.
Die Pachtverträge am Pfarrwasser der Altmühl und bei Illbling wurden ohne große Mehrkosten verlängert.

Das Vereinsleben

2018 hat sich der Verein an den Wirtschaftsplan gehalten. Vorstand und Verwaltung konnten die Rahmenvorgaben einhalten. Die einzelnen Bereiche haben verantwortlich gewirtschaftet und damit wesentlich zum positiven Gesamtergebnis beigetragen. Innerhalb von Vorstand und Verwaltung konnten in allen Aufgabengebieten die angefallenen Arbeiten zu Ihrer und unserer Zufriedenheit erledigt werden, nicht zuletzt durch die kollegiale Zusammenarbeit in sämtlichen Verwaltungsbereichen.
Die Gewässerwarte, Adrian Pongracz, Michael Kräutlein, Osman Keles, Konrad Forster, Nico Ebersbach und Markus Wechsler haben im vergangenen Jahr hervorragende Arbeit geleistet und sehr viel Zeit für unseren Verein ehrenamtlich eingebracht.
Die beiden Schatzmeister Thomas Brunner und Andreas Koschny haben auch 2018 dafür gesorgt, dass für alles Notwendige genügend Geld vorhanden war, dass aber auch für zukünftige Aufgaben noch etwas auf der hohen Kante liegt. Die Jugendleiter Matthias Graf und Peter Grünbaum haben ihre Jugendabende im Vereinsheim und an den Gewässern gut abgestimmt und dabei die Jugendlichen an alle Belange der Fischerei herangeführt. Ihre Jugendfahrten waren wieder gut organisiert und für alle Beteiligten ein schönes Erlebnis.
Schriftführer Horst Preiß und Ingo Scharke sind ein eingespieltes Team. Sie sind eine wertvolle Stütze für Vorstand und Verein. Der 1. Vorstand bedankt sich persönlich bei Horst Preiß für sein Engagement.
Gewässerschutzbeauftragter Jürgen Bartsch hat, wie gewohnt, seine Arbeit zur vollsten Zufriedenheit geleistet. Er organisierte erfolgreich den Einsatz der Fischereiaufseher. Udo Hummer dankt allen Fischereiaufsehern, die wieder ihre wertvolle Freizeit für den Verein geopfert haben.

Udo Hummer bedankt sich ebenso bei allen Verwaltungsmitgliedern für Ihre Unterstützung. Dank ging auch an die Macher der Vereinsmitteilungen, Jürgen Stromberger und Thomas März, der sich gut in die Redaktion eingearbeitet hat. Thomas März ist zwar kein Angler, er ist eher ein Motorsportfan, aber er macht seine Sache für unseren Verein sehr gut. Dafür herzlichen Dank. Ein weiterer Dank gilt unserem Webmaster, Stefan Ries der unsere Homepage pflegt, und an Andreas Enke der unsere Facebook-Seite betreut. Zusammen mit dem 1. Schriftführer Horst Preiß, werden diese, inzwischen schon alltäglich gewordenen Kommunikationsmittel, stets aktualisiert.

Den Damen und Herren, die sich bei vielen Vereinsveranstaltungen freiwillig in der Küche, als Bedienung oder beim Ausschank zur Verfügung stellten, sei recht herzlich Dank gesagt. Sie sind für das Vereinsleben unverzichtbar. Vielen Dank an Ehrenmitglied Christa Schindlmeier die weiterhin unseren 3. Vorstand Reinhold Herdegen bei Planung und Organisation unterstützt und ihm hilfreich zur Seite steht. Udo Hummer bedankte sich bei unserem Gewässerverpächter Herrn Karl Wiesinger, der uns stets prompt und zuverlässig mit gesunden Fischen beliefert. Für das Fisch- und Gansessen hat er dem Verein die Karpfen kostenlos zur Verfügung gestellt. Nochmals herzlichen Dank dafür.

Der 1. Vorstand bedankte sich bei den Revisoren, den Mitgliedern des Ehrengerichtes und der Chronistin für Ihre Bereitwilligkeit und ihren Einsatz im Stillen.

Zum Ende seines Berichts für das Jahr 2018, ging der Dank an alle Helfer, Gönner, Spender und Freunde unseres Vereines, die mit Arbeitskraft, Geld und Sachspenden ihre Bereitschaft zur Unterstützung zeigten. Als unermüdliches Beispiel nannte er hier Gerhard Billmann mit der Getränkespende für den Arbeitsdienst, als Mitarbeiter beim Fischereilehrgang und als Verantwortlichen für unser Schafkopfturnier. Nicht vergessen hat der 1. Vorstand aber auch die vielen Ehefrauen und Lebenspartnerinnen, welche die ehrenamtliche Arbeit ihrer Männer mittrugen. Ohne sie wäre diese Arbeit gar nicht möglich gewesen.
Der letzte, aber nicht der geringste Dank geht an die Fischerinnen und Fischer des Vereins. Sie haben sich im vergangenen Jahr vorbildlich an unseren Gewässern verhalten, und am positiven Bild in der Öffentlichkeit beigetragen.

ENDNER´S Angelwelt
Hausmesse 2019

Freitag: 09:00 - 19:00 Uhr
Samstag: 09:00 - 16:00 Uhr

Unsere Gäste am 1. und 2. März

-DAM Effzett - Max Miederer
-Iron Claw/Doyo - Uli Schenk
-Nash - Max Egger
-Fox - Christian Espert
-Daiwa - Matthias Fissenebert
-Zeck Fishing - Christopher Enders
-Illex/Gunki - Andre Baumann
-Anaconda - Michael "Dufty" Ruhloff

Ihr Fachhändler im fränkischen Seenland

www.endnersangelwelt.de

Endner´s Angelwelt
Kupferschmiedstrasse 1
91154 Roth

Di - Fr. 09:00 - 18:00 Uhr
Sa 09:00 - 13:00 Uhr
Tel. 09171 / 3056

Find us on Facebook

Für das Jahr 2019 wünscht Udo Hummer uns allen einen guten Zusammenhalt, geprägt von Toleranz und Hilfsbereitschaft. Im neuen Angeljahr wünscht er den Fischern und ihren Familien Glück, Gesundheit, schöne Stunden an unseren Gewässern und ein kräftiges Petri Heil.

Revisionsbericht

Harald Schmidt, Revisor

Die beiden Revisoren Harald Schmidt und Friedrich Carl haben am 4. September 2018 und am 10. Januar 2019 eine Revision für die Kassen und die Rechnungsführung der Nordbayerischen Sportangler-Vereinigung durchgeführt.
Alle Unterlagen waren sorgfältig und vollständig geführt, alle Belege vorhanden und vorschriftsmäßig von einem Vorstand abgezeichnet. Kassen- und Kontobestände stimmten mit den Büchern überein. Eine vorausschauende Finanzpolitik des Vorstandes und der Schatzmeister trugen dafür Sorge, dass der Verein stets zahlungsfähig war, alle Verpflichtungen erfüllt waren und das Vereinsvermögen zu vermehren war.
Im Urteil der Revisoren gab es keine Beanstandungen, die Kassen sind korrekt geführt, alle Aktionen waren leicht nachvollziehbar geordnet. Den Schatzmeistern gebührt hohes Lob. Der Verein darf sich glücklich schätzen solche Fachleute in seinen Reihen zu haben. Die Revisoren empfehlen die Entlastung von Schatzmeistern, Vorstand und Verwaltung.

Bericht der Gewässerwarte

Adrian Pongracz, 1. Gewässerwart

Die 21 Arbeitsdienste starteten am 10.02.2018 am Reifsee und endeten am 24.11 2018 auch dort. Zusätzlich wurden fünf Sonderarbeitsdienste am Reifsee und zwei am Merklsee geleistet.
Für die tatkräftige Unterstützung bei den Sonderarbeitsdiensten bedanke ich mich bei St. Sudhues, M. Thun, J. Tikalski, R. Stein, A. Quaas, J. Schwemmer, M. Maier, A. Kütükcü, N. Schönitz, R. Kleineidam, R. Fraunhoffer, Th. Merkle, U. Riemke, A. Schmitz, F. Thom, B. Thom und K. Oleszak recht herzlich, welche die Gewässerwarte bei ihrer Arbeit freiwillig unterstützten.

Am Reifsee wurden Angelplätze gesäubert, Büsche und Bäume geschnitten, Gras gemäht, ein Carport erstellt und ein Vordach gebaut, dabei wurden 11 t (!) Wasserpflanzen aus dem See gezogen und entsorgt.
Am Merklsee wurden ebenfalls entsprechende Arbeiten ausgeführt, in der Hütte steht nun auch ein von Andreas Zimmermann gespendeter Fernseher.
Am LDM Wendelstein wurden ca. 4 Tonnen Wasserpflanzen aus dem Wasser entfernt, die Entsorgung erfolgte durch das Wasserwirtschafts amt Nürnberg.
An der Kindinger Schwarzach konnte die rechte Seite des Flusses zwischen den Grenztafeln für das Angeln zugänglich gemacht werden.
Am Umweltschutztag wurden die Uferstrecken am Verbandsgewässer RMD Kanal zwischen Schleuse Eibach und der Brücke bei Schaftnach sowie LDM Wendelstein und Schwarzach Wendelstein gereinigt. Die Jugendgruppe beteiligte sich und reinigte die LDM Strecke Weißes Häusle und Scheller-Haltung.
Für die Durchführung des Fischerfestes wurde die Gartenanlage auf Vordermann gebracht. Dafür war unser Gewässerwart Konrad Forster verantwortlich. Dafür herzlichen Dank!

Alle Gewässerwarte bitten bei den Arbeitsdiensten um Unterstützung. Die Pflichten als Mitglieder unseres Vereines müssen wahrgenommen werden, damit die Ehrenamtlichen nicht sprichwörtlich im Regen stehen. Es ist nicht nur eine unschöne Sache, wenn sich über 12 Leute zum Arbeitsdienst anmelden und am Ende nur drei Leute vor Ort sind. Die Gewässerwarte investieren viel Zeit für Vor- und Nachbereitung von Arbeitsdiensten. Wer nicht am Arbeitsdienst teilnehmen will oder kann, hat die Möglichkeit sich durch die Zahlung der Gebühr zu befreien. Wer kurzfristig verhindert ist muss sich zumindest frühzeitig entschuldigen. Dann ist Planung möglich. Adrian Pongracz bittet die Mitglieder, dies 2019 zu beherzigen.

Besatz:

Insgesamt wurden für Besatzmaßnahmen an allen unseren Gewässern mit unserem Gespann in 34 Einsätze erbracht und dabei 13733 km gefahren.Die Fische stammten von unseren bewährten Fischzüchtern, 2018 kam Fischzüchter Buschmann aus Kammerstein neu dazu.

Besetzt wurden: 3520 Stück Bachforellen, 6.821 kg Karpfen, 4.86,7 kg Schleien, je 1000 Stück Rutten, Nasen, Barben und Hechte, 1.325 Stück Zander 3,0 kg Glasaal,1.050 kg Weißfisch und 1.350 kg Brachsen.
Alle von uns gesetzten Fische waren in einem optimalen Zustand und konnten ohne Probleme eingebracht werden. Der 1. Gewässerwart bedankt sich bei M.Thun, L. Amtmann, St. Sudhues, N. Schönitz, M. Ülker, K. Forster, N. Ebersbach, U. Hummer, J. Tikalski und M. Rupprecht die uns beim Besatz tatkräftig unterstützt haben.

Zusätzliche Informationen:

Für den Fischereiverband Mittelfranken war unser Verein an den Verbandsgewässern beim Abfischen an verschiedenen Verbandsgewässern beteiligt. Wir sorgten mit unserem Vereinsfahrzeug für den fachgerechten Abtransport der Fische und dem Besatz der Verbandsgewässer.
Für 2019 sind 21 Arbeitsdienste geplant. Schwerpunkt ist unser Reifsee wo wir verstärkt auf die Entfernung der Wasserpflanzen setzen. Hierfür suchen wir einige freiwillige Helfer, die bereit sind im Sommer 2019 ein paar Tage am See zu verbringen und uns beim Abfischen der Wasserpflanzen zu helfen.
Herzlichen Dank an alle Mitglieder, die uns im vergangenen Jahr mit Rat und Tat zur Seite standen.
Ebenso bedanke ich mich im Namen unseres Vereins beim Wasserwirtschaftsamt, beim Fischereiverband und bei der Fischereifachberatung für die kollegiale Zusammenarbeit.
Gedankt werden muss auch der Gemeinde Wendelstein, die uns am Umweltschutztag mit einem Container den angesammelten Müll kostenlos fachgerecht beseitigte.

Fisherman's World

Wir suchen zur Verstärkung unseres Teams **Mitarbeiter für den Verkauf** in unserem Anglerfachmarkt.

In Vollzeit oder Teilzeit. Auch für fachkundige Rentner attraktiv. Mehr Infos unter: www.fishermansworld.de oder rufen Sie an: 09181 46 05 46

Fisherman's Partner
ANGLER-FACHMÄRKTE

AB 15.2.2019 BEI FP NÜRNBERG
FRISCHES FUTTER UND VIELE ANDERE ANGEBOTE

Tigernüsse
ab € 1,75[1]

Boilies
ab € 1,80[1]

Fertigfutter
ab € 1,43[1]

Pellets
ab € 1,50[1]

[1]Preis pro kg.
Alle Angebote gelten bis zum 30.03.2019

Öffnungszeiten bis 28.2.:
Mo. bis Fr. 9.00 bis 18.00 Uhr
Sa. 9.00 bis 15.00 Uhr

Öffnungszeiten ab 1.3.:
Mo. bis Do. 9.00 bis 18.00 Uhr
Fr. 9.00 bis 19.00 Uhr
Sa. 9.00 bis 15.00 Uhr

Fisherman's PartnerAngler-Fachmarkt
Strawinskystr. 28 • 90455 Nürnberg
Tel.: 09122-8732393
nuernberg@fishermans-partner.de

Jugendleiter
Matthias Graf

Im vergangenen Jahr führte die Jugendgruppe, bestehend aus 24 Jugendlichen und 3 Jugendleitern 20 Veranstaltungen durch, darunter Jugendabende an stadtnahen Gewässern, Zeltlager, Ein-Tages-Fahrten sowie einen zeitgemäßen Jahresabschluss beim Vereinsheim. Wegen mangelnder Teilnehmerzahl musste das zweite Zeltlager 2018 kurzfristig abgesagt werden, hier führten wir kurzerhand eine Eintagesfahrt durch, auch der Umweltschutztag war äußerst dürftig besucht. Im Jahr 2019 werden nun anstatt des zweiten Zeltlagers ersatzweise drei Ein-Tages-Fahrten angeboten. Natürlich soll auch heuer wieder das Fangergebnis unseres Reifsee-Zeltlagers getoppt werden, 2018 waren es 31 gefangene Fische mit einem Gesamtgewicht von fast 122 Kilo! Für den Umweltschutztag wünschen wir uns eine regere Teilnahme, auch der zugehörigen Eltern.

Bericht Gewässerschutzbeauftragter
Jürgen Bartsch

2018 fanden die monatlichen Treffen der Fischereiaufseher im Fischereiheim statt. Im Verein arbeiten 15 aktive Fischereiaufseher aus unse- ren Reihen zur Verfügung ganzjährig mit, um an unseren Vereinsgewässern mit Begehungen und Kontrollgängen nach dem Rechten zu sehen. Insgesamt wurden von den 15 aktiven Fischereiaufsehern 375 Kontrollgänge an unseren Vereinsgewässern durchgeführt. Dabei wurden annähernd 700 Stunden Zeit aufgewendet. Es wurde eine Strecke von rund 6500 Kilometern für die Kontrollgänge zurückgelegt. Dafür bedankte sich Jürgen Bartsch ausdrücklich bei allen Fischereiaufsehern.
Auch im Jahr 2018 gab es das bekannte Repertoire an Auffälligkeiten an unseren Vereinsgewässern. An einigen Gewässern wurden Schwarzfischer gemeldet. Eine durchgehende Thematik des vergangenen Jahres war eingeschränkter Zugang zu unseren Gewässern. Auch das Thema Boote und Flöße auf unseren Fließgewässern hatte uns im vergangenen Jahr mehrfach beschäftigt.

Ein häufiges Ärgernis ist das Parken direkt am Fischwasser, auf Flurwegen und Wiesen. Abgesehen davon, dass es satzungsmäßig verboten ist, wird möglicherweise das Wohl der Weidetiere durch tropfende oder auslaufender Betriebsstoffe gefährdet.
Dem größten Teil der angetroffenen Fischerinnen und Fischer an unseren Vereinsgewässern konnte ein einwandfreies Verhalten bescheinigt werden. Beanstandungen kleinerer Unregelmäßigkeiten konnten vor Ort abgeklärt und ausgeräumt werden. Trotz allem, bei Vorfällen dieser Art, gab es immer eine Meldung an den Gewässerschutzbeauftragten und die Vorstandschaft zur vollständigen Klärung der Sachlage. Respektvoller Umgang miteinander in unserem Verein zwischen den Personen, sind für Vorstandschaft und Verwaltung oberste Prämisse und sollten für uns alle selbstverständlich sein.

Ein wirklich schmerzlicher Punkt auch 2018: Immer wieder wurde Abfall, eindeutig Angelunrat beim Verlassen des Angelplatzes zurückgelassen. Das war unschön, unhygienisch und dem Ansehen der Angelfischerei als Naturschützer absolut schädlich. Wie in den Jahren zuvor, bitte, solche Verhaltensweisen unterlassen, vielleicht kann ein Nachfolger auch einmal den Unrat der Vorgänger mit entsorgen, es ist unser Wasser!
Jürgen Bartsch wünschte allen Mitgliedern schöne Stunden an unseren Gewässern und gute Fänge, vielleicht den Fisch des Lebens. In unseren Wassern ist er drin!

Ferien vom Streß in ruhiger Lage

Unser Wasserverpächter, die
Familie Kriegelmeier

stellt für Sie Doppelzimmer und Dreibettzimmer
mit Dusche/WC und Frühstück bereit.

Familie Kriegelmeier, Ilbling Nr. 5
Telefon: 0 84 67 - 3 80

Giftbelastung im Reifsee?

Tiergesundheitsdienst Bayern gibt Entwarnung.

Vom Militärflughafen Manching ging eine großflächige Belastung des Grundwassers mit PFOS und PFOA aus. Der Vorstand der Nordbayerischen Sportanglervereinigung Nürnberg gab eine Untersuchung – gemessen an einem Aal aus dem Reifsee – in Auftrag um Gewissheit über die Verzehrfähigkeit der im Reifsee gefangenen Fische zu erhalten. Aus dem Prüfergebnis vom 11.01.2019 wird zitiert:

Die Europäische Lebensmittelsicherheitsbehörde (EFSA) veröffentlichte eine Stellungnahme (14.12.2018) zu PFOS und PFOA:
„Die perfluorierten Verbindungen PFOS und PFOA sind Industriechemikalien, die aufgrund ihrer besonderen technischen Eigenschaften jahrzehntelang in zahlreichen industriellen Prozes-sen und Verbraucherprodukten eingesetzt wurden. Sie sind schwer abbaubar und mittlerweile überall - in der Umwelt, in der Nahrungskette und im Menschen nachweisbar. Die Verwendung von PFOS ist bereits seit 2010 in Europa verboten. Für PFOA ist ein Verwendungsverbot ab dem Jahr 2020 beschlossen".

„Die EFSA hat vorläufige tolerierbare wöchentliche Aufnahmemengen (PTWI) von 6 Nano-gramm pro Kilogramm Körpergewicht für PFOA und 13 Nanogramm pro Kilogramm Körpergewicht pro Woche für PFOS abgeleitet. Die Werte geben die wöchentliche Dosis an, die bei lebenslanger Aufnahme keine gesundheitlichen Beeinträchtigungen beim Menschen erwarten lassen".

Bei dem von uns eingereichten Spitzkopfaal aus dem Reifsee wurden folgende Werte ermittelt: Nennenswerte Gehalte wurden in dem untersuchten Aal nur bei den PFOS, 78,1 ng/ g Fischfleisch) gemessen: Dem BfR zufolge kann ein PFOS-Gehalt in Fisch von 20 µg/ kg (= 20 ng/ g) als tolerabel gelten. Dieser Wert wurde aus einer als maximal angenommenen lebenslangen täglichen Verzehrmenge von 300 g Fisch abgeleitet.

Ich glaube nicht, dass es in unserem Verein auch nur ein Mitglied gibt, das täglich 300 g Fisch aus dem Reifsee isst. Das Landesamt für Umweltschutz Nordrhein-Westfalen empfiehlt entsprechend belastete Fische max. 2-3-mal pro Monat bei 300 g reinem Fischfilet pro Person und Mahlzeit zu verzehren. Damit ist der gelegentliche Verzehr von aus unserem Reifsee gefangenen Fischen unbedenklich.

Zur wissenschaftlichen Reputation weist der Tiergesundheitsdienst darauf hin, dass die Messung aus einem einzelnen Fischindividuum statistisch nicht aussagekräftig ist. Hierfür und für weitere Vergleiche und weitere beziehungsweise zahlreichere Untersuchungen notwendig.Das ist auch im Verein unstrittig.

Sportangler Zentrale

Am **Samstag** den
23. März 2019 ab **10:00** Uhr
ist es so weit, in der Sportangler-Zentrale
findet der
12te Aktionstag "FLIEGE"
statt.
Rund um das Thema **Fliegenfischen**
werden Vorort **Neuheiten** vorgeführt,
und **Tipps und Tricks** zum **Fliegenbinden**
von **Marco Reisen** verraten.

HARDY
ALNWICK | ENGLAND
SPECIALIST

Wir freuen uns Sie zu diesem Anlass begrüßen zu dürfen.

Sportangler Zentrale
Inh. Johann Schlecht e.K.
Kopernikusstraße 18
90459 Nürnberg

Öffnungszeiten:
Mo-Fr 9.00-18.00 Uhr
Sa. 9.00-13.00 Uhr

Tel: 0911 - 44 87 36
Fax: 0911 - 43 79 77
www.sportanglerzentrale.de
sportanglerzentrale@web.de

Anmeldungen zum Arbeitsdienst 2019

Seit 2018 gibt es die Möglichkeit sich selbst für den verpflichtenden Arbeitsdienst einzuteilen. Das Mitglied kann aus den vorgegebenen Terminen und Orten wählen und somit den für sich selber passendsten Dienst eintragen.
Grundsätzlich gilt der Arbeitsdienst für alle Mitglieder unter 60 Jahren, ausgenommen Schwerbehinderte ab 40%. Befreiung vom Arbeitsdienst ist durch eine Ablösungsgebühr von 80 € möglich. Diese muss aber bis September des Vorjahres beantragt und bis Ende Februar einbezahlt werden. Die Einberufung zum Arbeitsdienst geschieht durch eigene Einteilung auf dem Doodle-Portal, oder durch schriftliche Benachrichtigung auf dem Postweg wenn das Mitglied keine E-Mail-Adresse hat.
Ist ein Mitglied an einem vorgesehenen Termin verhindert, so ist es verpflichtet, unmittelbar nach dem Bekanntwerden der Verhinderung den 1. Gewässerwart telefonisch oder per E-Mail zu benachrichtigen. Dann kann ein Ersatztermin vereinbart werden.
Mitglieder ohne E-Mail werden angeschrieben. Wer diese Einladung versäumt hat erhält eine 2. Ladung (gelb). Wer auch der 2. Ladung nicht nachkommt muss ein Bußgeld von 200 € entrichten.
Mitglieder, die bei einem Arbeitsdienst nicht anwesend sind, verursachen Ärger und unnötige Kosten. Arbeitsaufgaben können nicht oder nur teilweise ausgeführt werden oder müssen noch einmal angegangen werden. Das geht zu Lasten unserer ehrenamtlichen Gewässerwarte, ihrer Familien und nicht zuletzt auch den Mitgliedern, die ordentlich anwesend waren.
Bitte nehmen sie Eintrag, Ladung und gegebenenfalls Entschuldigungen ernst.

Anmelden auf DOODLE?

Notwendig dazu sind ein Internet-Zugang und eine E-Mail-Adresse, die regelmäßig abgerufen wird. Jedes arbeitsdienstpflichtige Mitglied mit angegebener E-Mail hat die folgenden Link-Adressen erhalten:
Arbeitsdienst 2019
https://nordbayerische-sportangler.doodle.com/poll/7ytn4przesyg8tv2

1. Link anklicken oder in die Browserzeile kopieren

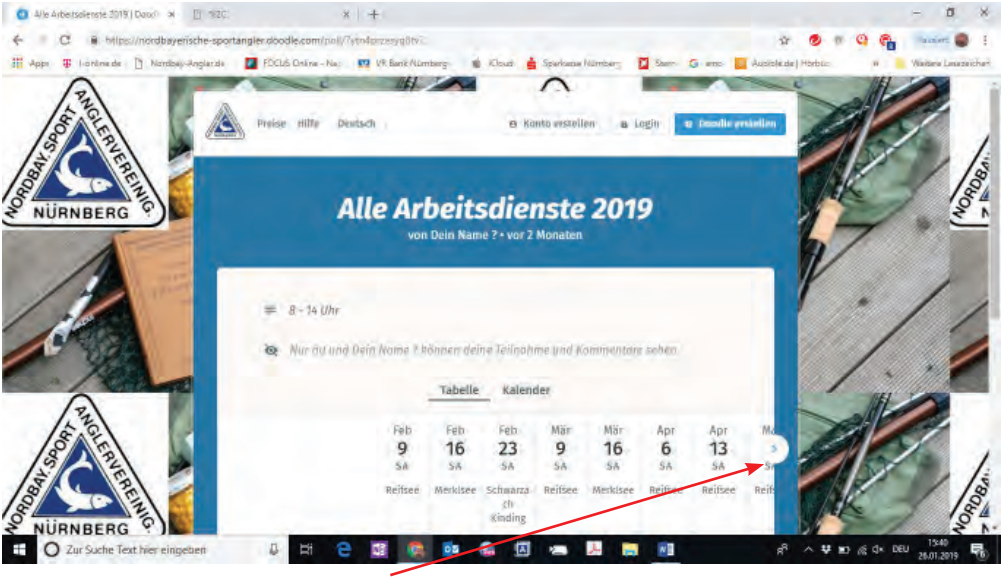

Durch Klick auf diesen Pfeil werden alle Termine sichtbar.

Namen eingeben, Termine auswählen und auf **Fortfahren** klicken

E-Mail und Telefonnummer eintragen. Eventuell einen Zusatz schreiben und dann auf **Senden** klicken

Die Bestätigung erfolgt, für jeden Arbeitsdienst sind 12 Personen vorgesehen. Sind schon 12 Personen für diesen Termin angemeldet, kann dieser Termin nicht mehr gewählt werden.

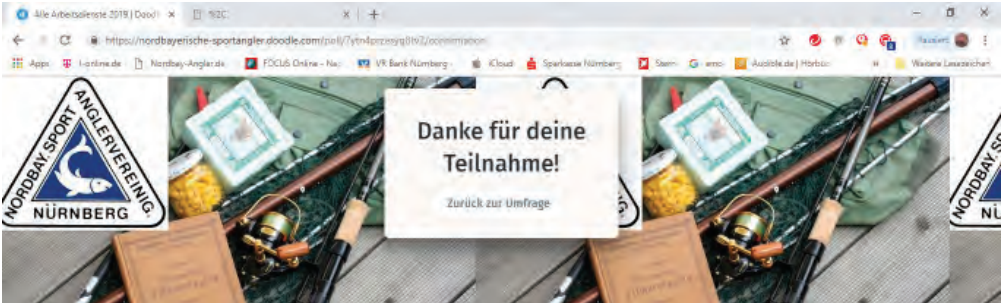

Jetzt sind sie verpflichtend angemeldet. **Eine weitere Bestätigung erfolgt nicht!**

Teilnahme am Umweltschutztag

Über den Link https://nordbayerische-sportangler.doodle.com/poll/ev8buxga5yehdvys können Sie sich für die Teilnahme zum Umweltschutztag anmelden. Die Anmeldung erfolgt analog zu den Arbeitsdiensten. Allerdings sind für die drei Reviere LDM Wendelstein, Schwarzach Wendelstein und RMD-Kanal Schleuse Eibach nur jeweils 6 Personen anmeldbar.

R&R ROSSECK

RÄUMUNGEN & RENOVIERUNGEN

ENTRÜMPELUNG & RENOVIERUNG VOM PROFI
SCHNELL. FAIR. ZUVERLÄSSIG.

- Entrümpelung
- Entkernung
- Entsorgung
- Geschäftsauflösungen
- Wohnungsauflösungen
- Bodenlegearbeiten
- Fliesenlegearbeiten
- Trockenbau
- Raumausstattung
- Wandbeschichtungen

Ihr leistungsstarker Partner für Räumungen & Renovierungen im Herzen der Metropolregion Nürnberg.
Unser Tätigkeitsfeld umfasst die Entrümpelung von Immobilien aller Art, inklusive der fachgerechten Entsorgung und das professionelle Entkernen & Renovieren von Wohnung, Haus und Firmengebäude - Aus Alt wird Neu!

Alles aus einer Hand!
RÄUMUNGEN & RENOVIERUNGEN ROSSECK

0176 32702921 (Mobil)
0911 4781146 (Festnetz)

www.raeumungen-rosseck.de

KOMPETENT UND ZUVERLÄSSIG
100% SERVICE
KOMPETENT UND ZUVERLÄSSIG

Fischereiaufseher feiern

Wie auch im vergangenen Jahr lud der Fischereiverband Mittelfranken seine Fischereiaufseher zum Jahresabschluss zu einem Arbeitsessen. Was gab es einen besseren Ort als unser Vereinsheim? Bei Gänsekeule und Blaukraut ließ es sich gut feiern und auch an Getränken fehlt es nicht.
In der Küche arbeiteten fleißige Freiwillige um die 70 Portionen in gewohnter Qualität fertigzustellen. Auch an der Theke und im Saal musste flott gearbeitet werden um das Gewünschte an den Gast zu bringen. Wir haben es wieder geschafft!

Präsident Jörg Zitzmann und die beiden Ehrenpräsidenten Dr. Christoph Maier und Fritz Loscher-Frühwald waren mit den Aufsehern einer Meinung, dass sie alle bei den Nordbayern gut aufgehoben waren.

Im offiziellen Teil berichtete der 1. Verbandsgewässerwart Norbert Himmer über die besonderen Ereignisse aus dem bald vergangenen Jahr 2018 und über Neuerungen für 2019. Als kleine Anerkennung sorgte er mit einer Bescherung für ein bisschen Weihnachten.

Fisherman's Partner
ANGLER-FACHMARKT NÜRNBERG

Strawinskystr. 28 • 90455 Nürnberg
Tel.: 09122-8732393
nuernberg@fishermans-partner.de

AB 15.2.2019
FRISCHES FUTTER UND
VIELE ANDERE ANGEBOTE

---

angelzentrale.de

Samstag, den 02.03.201
findet von 9:00 bis 16:00 in Aurach,
Lange Mähder 3 (Gewerbegebiet) die

9. Internationale Karpfen- und Wallermesse
statt.

Viele Aussteller, attraktive Messepreise und prominente Gäste erwarten Euch! Der Eintritt ist frei! Weitere Informationen findet Ihr unter www.angelzentrale.de/termine!

ANGELWELT
GERLINGER

Fast schon Tradition: 3 tolle Tage

vom 11. bis zum 14. April,

wird jede Menge angeboten, gefachsimpelt oder einfach nur „gwaaft". Jeden Tag gibt es andere Vorführungen. Bekannte Angler und Vertreter der Zuliefererfirmen werden sich Ihren Fragen stellen.
Wir freuen und auf jeden Fall schon jetzt auf Ihren Besuch!

---

ballheim

Samstag, 6.April Angelmarkt Fischereibedarf

Große Hausmesse

Leutershausen,8-16 Uhr
Ellwangen 8-14 Uhr

Viele Angebote!

Große Frühjahrshausmesse in Neumarkt

Fisherman's World®
Angelsport Meyer

mit verkaufsoffenem Sonntag
von 13.00-18.00 Uhr am

Fr. 12./Sa. 13./So. 14. April

Feiern Sie mit uns
Top Angebote zu Jubiläums-Preisen!
Wir freuen uns auf Ihren Besuch

ENDNER'S Angelwelt

Kupferschmiedgasse 1
91154 Roth

Hausmesse 2019

Unsere Gäste von DAM, Iron Claw, Nash, Fox, Daiwa, Zeck und Illex/Gunki präsentieren alle Neuheiten

1. und 2. März
Freitag 9:00 -19:00
Samstag 9:00-16:00

Da ging es um die Wurst!

Am 12. Januar war in unserem Vereinsheim Hochbetrieb. Der Lehrgang zur Fischerprüfung startete mit 38 Teilnehmern, aber auch in der Küche war mehr Leben als sonst. Die Jägergesellschaft „Brauner Hirsch" hatte zu ihrem 3. Wurstkurs eingeladen. Der Andrang war so groß, dass nur eine kleinere Anzahl teilnehmen konnte – unsere Küche war bis auf den letzten freien Platz belegt. Das Angebot war aber auch absolut attraktiv. Ein heimisches Wildschwein wurde professionell zu Leckerbissen verarbeitet: Wild-Leberkäse, der aber leider nicht lange hielt, kurz nachdem er den Backofen verließ, war er auch schon restlos aufgegessen. Weil auch die Fischer-Küchencrew mitprobieren durfte, kann bestätigt werden: Saulecker!

Als Zwischengang konnten die schon fertig mitgebrachten luftgetrockneten Salami-Stangen verkostet werden. Martin Geyer zeigte, wie diese Köstlichkeit ohne besondere Gerätschaften einfach herzustellen sind. Aller guten Dinge sind drei, so demonstrierte „Wildwurst-Fachmann" und Schießausbildungsleiter Ronald Fraunhoffer souverän die Herstellung von Wildschweinbratwürsten. Ich konnte auch ein „doggy-bag“ mit nach Hause nehmen. Ich habe die Würste kalt geräuchert und die waren eine Wucht. Vielen Dank an die Jäger, die immer für eine Bereicherung in unserem Vereinsheim gut sind.

Hochwasser an der Wörnitz

Fotografiert von Bernd Lang

01.01.2019 Schonzeiten, Schonmaße, Fangbeschränkungen für
Wöhrder See, Main-Donau-Kanal, Happurger Stausee, Happurger Baggersee
Großer Brombachsee, kleiner Brombachsee, Igelsbach See, Altmühlsee, Rothsee

Nachstehend eine auf dem neuesten Stand gebrachte Zusammenfassung für Schonzeiten, Schonmaße, Fangbeschränkungen o.g. Gewässer. Diese sollten Sie als Beiblatt in ihr Fangbuch einlegen.
Hinweise:

Vom 15.02. – 31.05. ist das Fischen mit Kunstködern / toten Fischen / Fischfetzen verboten.
Nach dem Erreichen des Fanglimits von Hecht oder Zander ist jedes Fischen mit Kunstködern / toten Fischen / Fischfetzen verboten.
Das Nachtfischen am MD-Kanal, Wöhrder See, Happurger Stau-/Bagger See ist gestattet.
Das Nachtfischen am Igelsbachsee und Altmühlsee ist ab 01.01.2019 versuchsweise gestattet.
Das Nachtfischen am Großen / Kleinen Brombachsee, Rothsee ist von 24:00 bis 5:00 **verboten**.
Das Fischen vom Boot ist an allen Fränkischen Seen ab 24:00 bis 5:00 verboten
Das Bootsfischen im Rothsee ist verboten.
Am Igelsbach ist das Verwenden von Elektrobooten verboten.
Für das Fischen mit dem Boot am Großen Brombachsee ist eine extra Bootslizenz erforderlich
Am Umweltschutztag 26.10.2019 (= letzter Samstag im Oktober) sind alle Gewässer des Fischereiverbandes gesperrt.
Am Mittelfränkischen Fischereitag (15.09.2019) ist der MD-Kanal zwischen Schleuse Eibach und Leerstetten gesperrt.
Die Angelfischerei an **ausgewiesenen Badestränden** ist vom
01.01.- 14.04. von 5 Uhr bis 24 Uhr, 15.04. - 30.09. von 5 Uhr bis 8 Uhr, 01.10.- 31.12. von 5 Uhr bis 24 Uhr erlaubt.
Der Bade- und Wassersportbetrieb hat jedoch immer Vorrang!
Die Ausübung der Angelfischerei ist an der Hauptsperre des Rothsees ab 01.11. untersagt

Umweltstation am Rothsee.
Das Fischen auf dem Gelände der Umweltstation Rothsee ist nicht gestattet. Der schmale Bereich des Damms zwischen Einlaufbauwerk und der angrenzenden Umweltstation gilt als Verbotszone. Die Hinweistafeln des WWA Nürnberg "Wehranlage- Lebensgefahr" sind hier zu beachten.
Das Angeln im Rothsee ist wegen Wasserabsenkung ab 01.11. untersagt.
Schleusenbereich am Main-Donau-Kanal:
Der Schleusenbereich gilt ab dem 1. Beleuchtungsmast (auch für das gegenüberliegende Ufer) in Richtung Schleuse.

Main-Donau-Kanal, Happurger-Stausee, -Baggersee, Wöhrder See, separate Wöhrdersee Karte		
Fischart	**Schonzeit**	**Schonmaß**
Bachforelle	01.10. - 28.02.	**28 cm**
Regenbogenforelle	**15.12. - 15.04.**	**26 cm**
Seeforelle	01.10. – 28.02.	60 cm
Hecht	**15.02. – 31.05.**	**60 cm**
Zander	**15.02. – 31.05.**	50 cm
Aal	Nur bei Main-Donau-Kanal: 01.11. - 28.02. Happurger-Stausee und -Baggersee: keine	50 cm
Karpfen	Keine	35 cm
Schleie	keine	**26 cm**
Rutte	keine	**45 cm**

Gewässer	**Besuche pro Jahr**	**Fangbeschränkungen**	
Wöhrder See Mit separater Wöhrder See Karte	**5** **+25**		**Alle Gewässer je Erlaubnisschein zusammen pro Woche**: 2 Karpfen, 2 Schleien, 2 Hechte oder Zander, 3 Salmoniden, 2 Äschen, 3 Aale, 3 Barben, 10 Brachsen, 5 Nasen, 2 Rutten, 20 Barsche
Main-Donau-Kanal	50	**Woche**: max 5 kg Weißfische	
Happurger Stausee	8	**Tag**: 2 Karpfen, 1 Schleie, 1 Hecht oder 1 Zander, 2 Salmonide	
Happurger Baggersee	2	**Gesamt**: 2 Karpfen, 1 Schleie, 1 Hecht oder 1 Zander, 2 Salmonide	

Die Fischerwoche beginnt am Montag und endet am folgenden Sonntag
Alle je Erlaubnisschein aufgeführten Gewässer gelten bezüglich der Fangbeschränkung als ein Gewässer
Gewässersperrungen: Das Fischen auf Karpfen und Schleien ist ab 16. Oktober bis einschließlich 31. Dezember wegen Besatzmaßnahmen untersagt. Stand 01.01.2019

Großer und kleiner Brombachsee, Igelsbachsee, Rothsee, Altmühlsee		
Fischart	**Schonzeit**	**Schonmaß**
Bachforelle	01.10. - 28.02.	**26 cm**
Blaufelchen	15.10. – 31.12.	30 cm
Regenbogenforelle	15.12. - 15.04.	**26 cm**
Seeforelle in Großer Brombachsee	01.10. – 30.04.	60 cm
Rutte	keine	**45 cm**
Hecht	01.01. – 31.05.	**60 cm**
Zander	01.01. – 31.05.	50 cm
Aal	Keine	50 cm
Karpfen	Keine	35 cm
Schleie	keine	**26 cm**

Gewässer	Besuche pro Jahr	Fangbeschränkungen
Großer Brombach See	10	**Alle Gewässer zusammen pro Tag**: 2 Karpfen, 2 Schleien, 2 Rutten, 10 Barsche 1 Hecht **oder** 1 Zander, 2Aale,
Kleiner Brombachsee	8	
Igelsbachsee	5	
Altmühlsee	9	
Rothsee	8	

Die Fischerwoche beginnt am Montag und endet am folgenden Sonntag
Alle aufgeführten Gewässer gelten bezüglich der Fangbeschränkung als ein Gewässer Stand 01.01.2019

Schonzeiten, Schonmaße, Fangbeschränkungen Stand 01.01.2019

Nachstehend eine auf dem neuesten Stand gebrachte Zusammenfassung für Schonzeiten, Schonmaße, Fangbeschränkungen. Diese sollten Sie als Beiblatt in ihr Fangbuch einlegen.

a) Das Nachtfischen in den Vereinsgewässern ist erlaubt.

b) Bei **Vereinsveranstaltungen** (Anfischen, Königsfischen und Abfischen):

- sind sämtliche Vereinsgewässer ganztägig gesperrt
- ist das **Tages-Fanglimit** des befischten Gewässers einzuhalten. Die angeeigneten Fische zählen jedoch **nicht zu den Jahres-Fangbeschränkungen, sind aber in das Fangbuch einzutragen.**
- ist den Jugendlichen die Ausübung der Fischerei mit zwei Handangeln erlaubt.

c) Das Eisfischen ist untersagt.

d) Bei Veranstaltungen des Verbandes sind alle Verbandsgewässer ganztätig gesperrt

Fischart Stand 01.01.2019		**Schonzeit**	**Schonmaß**
Bachforelle	Verein:	01.10. – 31.03.	28 cm
Bachsaibling	Verein:	01.10. – 31.03.	28 cm
Regenbogenforelle	Verein:	01.10. - 15.04.	28 cm
Äsche	Verein:	01.01. - 30.04.	35 cm
Hecht	Verein:	15.02. – 30.04.	55 cm
Zander	Verein:	15.02. – 30.04.	55 cm
Aal: in allen Vereinsgewässern	Verein:	01.11. - 28.02.	50 cm
Waller: Gefangene Waller **müssen** angeeignet werden.	Verein:	keine	kein
Barbe	Verein:	01.05. - 15.06.	40 cm
Karpfen	Verein:	keine	37 cm
Schleie	Verein:	keine	28 cm
Schied	Verein:	01.04. – 31.05.	40 cm
Nase	Verein:	01.03. - 30.04.	40 cm
Rutte	Verein:	keine	**45** cm
Schneider, Bitterling, Schlammpeitzger, Steinbeißer, Steingreßling, 9stach. Stichling	Verein	ganzjährig	kein
Aitel, Brachse, Elritze, Flußbarsch, Grasfisch, Gründling, Hasel, Karausche, Laube, Rotauge, Rotfeder, 3stach. Stich	Verein:	keine	kein
Für nicht aufgeführte Fischarten gelten die gesetzlichen Bestimmungen.			

Kopp & Mühling
Rechtsanwälte

90402 Nürnberg
Dr.-Kurt-Schumacher-Str. 2

Telefon: 0911/24 12 64
Telefax 0911/208240

Wir beraten Sie gerne.

Mitten in der City von Nürnberg und nach Absprache gerne auch in Ihrem Büro!

Unsere anwaltlichen Interessenschwerpunkte liegen insbesondere in den Bereichen:

Erbrecht, Unternehmensnachfolge, Arbeitsrecht, Handels-/u. Wirtschaftsrecht, Unternehmenssanierung

Gewässer Stand 01.01.2019	Fangbeschränkungen	Besondere Bestimmungen
alle Vereinsgewässer	Jahr: 30 Karpfen + 30 Salmoniden Woche: 4 Salmoniden Tag: 4 Karpfen	das Fischerjahr beginnt am 01.01. und endet am 31.12. Die Fischerwoche beginnt am Montag und endet am folgenden Sonntag.
LDM-Kanalstrecken, **Bibert, Rednitz Fürth**: Alle LDM-Kanalstrecken gelten bezüglich Fangbeschränkung als ein Gewässer	Tag: 4 Karpfen, 4 Schleien, 2 Hechte, 2 Zander Woche:4 Salmoniden	In der Bibert ist das Fischen mit Kunstködern ab 01.10. bis 31.03. untersagt
Schwarzach und Mühlbach bei Kinding Das Fischen mit einem in der Strömung treibenden Naturköder ist nicht gestattet. Der Mühlbach darf nur mit Kunstköder befischt werden.	Tag: 4 Karpfen, 4 Schleien, 2 Hechte, 2 Zander Woche: 4 Salmoniden **Das Fischen mit Kunstködern ab 01.10. bis 31.03. untersagt**	Raubfische, außer Salmoniden, die außerhalb der gesetzlichen Schonzeit zufällig gefangen werden und das gesetzliche Schonmaß erreicht haben, müssen angeeignet werden.
Schwarzach bei Wendelstein (Salmonidengewässer) Fischen nur mit Fliege, Twister, Spinner, Blinker, Wobbler	Woche: 4 Salmoniden **Gewässer ab 01.10 bis 31.03. gesperrt**	Die Schwarzach Wendelstein ist ein Salmonidengewässer, deshalb keine Schonzeit bzw. Schonmaß für Hecht, Zander und Aal.
Merklsee	Tag: 4 Karpfen, 4 Schleien, 2 Hechte, 1 Zander Woche: 4 Salmoniden **Jahr: 10 Zander**	
Reifsee und Ache	Tag: 4 Karpfen, 4 Schleien, 2 Hechte, 2 Zander Woche: 4 Salmoniden	
Altmühl bei Ilbling, Kinding **Altmühl bei Unteremmendorf** **Wörnitz Auhausen** **Wörnitz Dinkelsbühl** **Fränkische Rezat**	Tag: 4 Karpfen, 4 Schleien, 2 Hechte, 2 Zander Woche: 4 Salmoniden	

ratioplast
Stifte aus Deutschland

Wir bilden aus!
Freie Stellen unter
www.ratioplast-gmbh.de

Markierstifte und Kosmetikstifte in Kundenaufmachung

ratioplast GmbH, Spitalwaldstr.9, 91126 Schwabach
Fon : 09122/ 9761 –0, **Fax :** 09122/ 97612,
ratioplast-gmbh@ratioplast-gmbh.de
www.ratioplast-gmbh.de

Lehrgang für die Fischerprüfung

Am 12. Januar begann der diesjährige Lehrgang zum Erwerb des Staatlichen Fischereischeins. Über 30 angehende Petri-Jünger versammelten sich zur Unterweisung im Vereinsheim am Rüsternweg. Das bewährte Team unterrichtet den für die Prüfung erforderliche Stoff in einem ausgewogenen Verhältnis von Theorie und Praxis. Immer wieder mussten die Lehrgangsteilnehmer auch selber aktiv werden. So wurde es nicht langweilig und der Inhalt gut geübt und eingeprägt werden.

Eine Herausforderung an die Geschicklichkeit ist das Binden von Schnüren – Zusammenbinden und Anbinden an Haken oder Wirbel. Jürgen Kettlitz zeigte das natürlich nicht nur mit Monstertau und Hai-Haken.

UDO's DRUGSTORE

Inhaber: Rudolf Pickl, Bergstr. 52, 90559 Burgthann

Wir betreiben seit 1987 unseren Laden für US- und Bundeswehrbekleidung, Outdoorartikel, sowie Trekking- und Freizeittextilien. Mit über 100 m² bieten wir für Jäger, Angler, Camper und allen die sich gerne draußen aufhalten, eine Vielzahl von nützlichen und praktischen Dingen.
Ob Parkas, Westen, Hemden, T-Shirts, Hosen, Unterwäsche, Schlafsäcke, Kochgeschirr, Tarnnetze, Socken, Schuhe, Messer, Flaggen, Regenkleidung oder, oder … Bei uns werden Sie fündig.

Telefon: 09183-234
Fax: 09183-4619
E-Mail: info@udos-drugstore.de

mehr Bilder auf www.udos-drugstore.de

Unser Laden ist bekannt für ungezwungene, persönliche Atmosphäre. Sie können in aller Ruhe stöbern und probieren. Durch unsere langjährige Erfahrung kennen wir die Probleme unserer Kunden. Deshalb ist eine freundliche und fachlich kompetente Beratung, sowie Kundenservice für uns eine Selbstverständlichkeit.

Wir freuen uns auf Ihren Besuch!

Mo. und Di. geschlossen
Mi. 9.00 – 12.30, 14.00 – 18.00
Do. 9.00 – 12.30, 14.00 – 18.00
Fr. 9.00 – 12.30, 14.00 – 18.00
Sa. 9.00 – 13.00

Aber das muss halt nicht nur einmal probiert werden. Einige Teilnehmer hatten ihre liebe Not mit den dünnen Schnüren und den dicken Fingern. Letztendlich haben es doch alle hingekriegt. Übung machte den Meister!

In der Praxis ist es am schwierigsten – nachdem ein Fisch gefangen wurde, was auch nicht immer so einfach ist – den Fisch fachgerecht zu töten und ihn zu verwerten. Das muss gelernt werden. Mathias Behringer machte es nicht nur virtuos vor, sondern leitete geduldig alle Teilnehmer an, den Fisch zu messen, ihn richtig abzuschlagen, den Augenreflex abzuwarten und dann den Herzstich, bzw. den Kiemenschnitt korrekt anzusetzen. Das war praktischer Tierschutz, denn nur so werden Schmerzen minimiert. Es ist auch eine blutige Angelegenheit. Aber ein Steak oder ein Schäufele oder ein Hähnchen muss auch getötet und zerlegt werden. So ist das mit tierischen Lebensmitteln.

9. Zirndorfer Angelflohmarkt

für Anfänger, Jugendfischer und Angelprofis

Unser MOTTO: **Wir lassen die Preise toben!**

Liebe Fischerkollegen,

bald ist es wieder soweit, der nächste „Zirndorfer Angelflohmarkt“ für Angler steht in den Startlöchern.

Kaufen und verkaufen von neuen und gebrauchten Angelgeräten und Zubehör.

WANN? **Samstag, den 13.04.2019**

UHRZEIT? **08.00 -13.30 Uhr**
ab 07.00 Uhr Aufbau u. Platzvergabe,

WO? **Im Vereinsheim des 1.FV Zirndorf,**
Volkhardtstraße 35, 90513 Zirndorf (bei der Paul-Metz Halle)

INFO: **Standgebühr 10,00 € / pro Tisch**
Bierzelttisch mit ca. 2m wird gestellt

Anmeldeschluss? 05.04.2019
(*rechtzeitige Anmeldung sichert die besten Plätze*)

Der Eintritt für Gäste / Besucher ist natürlich frei! Neben dem vielfältigen Angebot an Raritäten, antikem Gerät, Kompetenz, Angelgeschirr für Matchangler, Meeresangler, Wallerangler, Karpfenangler, Hecht- u. Zanderangler, Forellenangler, Norwegenfans und unzähligen Schnäppchen, wird natürlich auch für das leibliche Wohl an diesem Tag mit Essen und Getränken gesorgt.

Bei vielen interessanten Gesprächen mit den Ausstellern und den Besuchern können Sie sich für Ihren nächsten Angelurlaub inspirieren lassen.

Wer sich für diesen interessanten, bunten, lebendigen Flohmarkt einen Verkaufsstand sichern möchte, sollte sich schnellstens bei Christian Fischer (0151-27621920) anmelden oder uns an 1fvztroedelmarkt@gmail.com eine E-Mail schreiben.

Ansonsten sind auf unserer Homepage www.1fvz.de im Internet eine Anfahrtsskizze bzw. sonstige Infos zu finden.

Mit angeltechnischem Gruß
Euer Flohmarkt Chris

Damit die gefangenen und getöteten Fische nicht verderben müssen sie baldmöglichst ausgenommen werden. Das erfordert neben Kraft und Geschicklichkeit auch ein gutes scharfes Messer. Damit und mit der nötigen Geduld konnte am späten Nachmittag jeder eine selbst geschlachtete und küchenfertig zubereitete Forelle oder einen selbst zerlegten Karpfen mit nach Hause nehmen. Kein schlechter Anfang für eine Fischer-Karriere. Ein Teilnehmer konnte eine besondere Performance bieten. Er tötete, schlachtete und halbierte einen Karpfen in - in einem Video dokumentierten Zeitraum - von 40 Sekunden. Geschuppt hat er ihn dabei auch noch. Der Hintergrund: Der junge Mann ist Sohn eines Fischzüchters und hat diese Tätigkeiten schon viele viele Male gemacht. Trotzdem ist das eine Spitzenleistung.
Am 9. Februar endet der Lehrgang. Die Nordbayerische Sportangler-Vereinigung Nürnberg wünscht allen Teilnehmern eine erfolgreiche Prüfung. Noch schöner wäre es, wenn sie ihr Hobby zukünftig in unserem Verein ausüben könnten.
str

Unsere Referenten des Vorbereitungslehrganges

Lehrgangsleiter
Horst Preiß

Lehrgangsleiter
Jürgen Kettlitz

Mathias
Behringer

Achim Langerwisch
Gerhard Billmann

Walter
Ernstberger

Liebe Angelkameraden und -kameradinnen,
Vorstand und Verwaltung wünschen Euch allen ein erfolgreiches Angeljahr 2019. Damit es auch so kommt, ein kleiner Hinweis (Ihr wisst es natürlich, nur noch mal zur Erinnerung):
Prüft vor dem Einsatz bitte noch einmal genau Eure Komponenten wie Rute, Rolle, Schnur, Blinker etc. und tauscht evtl. Teile aus, bringt neues Fett ein, checkt Wirbel und Haken usw.
Nichts ist schlimmer, als durch Mängel am Gerät den Fisch seines Lebens zu verlieren - für Euch, aber auch für den Fisch, der u. U. mit einem abgerissenen Köder im Maul verendet.
In diesem Sinne ein dickes Petri für 2019.
Bei dieser Gelegenheit:
Bitte mal schauen, ob Ihr Angelgeräte und -Zubehör (auch Älteres) habt, welches Ihr nicht mehr benutzt. Unser Verein ist wieder mit einem Verkaufsstand auf dem Angelflohmarkt des 1. FV Zirndorf (s. Anzeige) vertreten, um Gerät zu Gunsten unserer Jugendabteilung zu verkaufen. Bevor es im Keller verrottet, wäre es noch für einen guten Zweck nützlich. Bitte in diesem Falle über die einschlägigen Kontaktwege melden oder direkt an mich unter 0176/20959587 wenden.
Heinz-Michael Ebersbach

Royal Wulff (Parachute-Variante)

Material:

Haken:	Baker Sharp Point Trockenfliegenhaken, barbless, #10
Bindefaden:	Traun River Allround Thread 6/0, rostbraun
Körper:	Floss , rot und Pfauenfibern
Schwanz:	Goldfasan Tippets
Flügel:	Poly Yarn, creme
Hechel:	Metz, braun

Herzlich Willkommen

Sportangler Zentrale

Sportangler-Zentrale Nürnberg

Kopernikusstr. 18, 90459 Nürnberg

12. Aktionstag Fliege

23. März 2019 ab 10 Uhr

alles zum Fliegenfischen

Termine für Fliegenfischer

Messe Erlebniswelt Fliegenfischen EWF - Fürstenfeldbruck - 06./07.04.2019
Vereinsmitglied Jürgen Bartsch führt seine Bindekunst vor

Messe Aqua-Fisch - Friedrichshafen - 08./10.03.2019

Unser Verein
Termine geplant, Interessenten bitte über die Homepage melden
1. Wurftreff o. Schnupperkurs - ca. Mai 2019

2. Wurftreff o. Schnupperkurs - ca. August/September 2019

Bindetreffen - ca. November 2019

Große Hausmesse

Samstag, 6.April

Leutershausen 8-16 Uhr, Ellwangen 8-14 Uhr

VIELE ANGEBOTE

z.B. elektr. Bissanzeiger 3,99€ oder Multirolle Norw. Balzer nur 39,99€ uvm.

- Wallerprofi Christian Karo- Team MAD CAT zeigt Montagen usw. *
- Friedfisch- Livefischen am See Thomas Rimpl Teamangler Browning*
- Raubfisch Ultra-Light/Spoon Rute Florian Heller Team Ballheim *
- Frische Karpfenknusper*

*in Leutershausen

Rammersdorfer Str. 3
91578 Leutershausen
Mo-Fr 8-18Uhr, Sa 8-13 Uhr

Filiale: Dannecker Str.14
73479 Ellwangen
Mo-Fr 13.30-18.30Uhr, Sa 9-13 Uhr

ballheim
Angelmarkt
Fischereibedarf

www.angelmarktballheim.de

Schöne Fänge unserer Mitglieder

Der erste Januar-Hecht in den Vereinsmeldungen 2019. 80 cm lang und 4 kg schwer, gefangen von Adrian Pongracz im Reifsee.

Hier könnte

Ihr Fisch

abgebildet sein.
Der muss nicht riesig sein. Senden Sie Ihr Bild an
post@nordbay-angler.de.

2019

Fisherman's World®

Angelsport Meyer

Neumarkt & Bayreuth

Hausmessen / Veranstaltungen 2019

Frühjahrs-Hausmesse

12./13./14. April

mit verkaufsoffenem Sonntag 13^{00} - 18^{00} Uhr

in Neumarkt

Großes Sommerfest

5./6. Juli

Freitag & Samstag **in Neumarkt**

Internet-Shop: www.fishermansworld.de

fachkundige Beratung • ständig Sonderangebote • und vieles mehr…

Fisherman's World®

Angelsport Meyer Neumarkt

Blomenhofstr. 1 • 92318 Neumarkt i. d. Opf.
Tel. 0 91 81 / 46 05 46 • Fax 0 91 81 / 46 05 47
email: info@fishermansworld.de / neumarkt@angelsport-meyer.de

Süddeutschlands Angelcenter auf über 2.000 m²

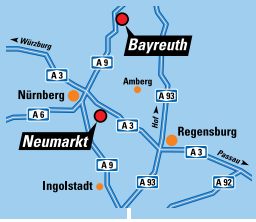

Fisherman's World®

Angelsport Meyer Bayreuth

Ottostr. 15 (früherer Media-Markt) • 95448 Bayreuth
Tel. 09 21 / 34 77 70 99
email: bayreuth@fishermansworld.de

Oberfrankens Angelcenter auf über 800 m²

Öffnungszeiten in unseren Anglerfachmärkten Neumarkt & Bayreuth:
Dienstag - Freitag: 9^{00} - 18^{30} Uhr • Samstag: 9^{00} - 15^{00} Uhr • Montags geschlossen

Angebote nur solange Vorrat reicht! Änderungen, Druckfehler und Irrtümer vorbehalten.

Prospekte kostenlos anfordern!

Abs.: Nordbay. Sportangler-Vereinigung e.V.
Rüsternweg 189, 90441 Nürnberg

Postvertriebsstück - Entgelt bezahlt

Deutsche Post AG ZKZ: 85289

Der Bezug dieser Zeitschrift ist im Mitgliedsbeitrag enthalten.

angelzentrale.de

9. Internationale Karpfen- & Wallermesse

Samstag, 02.März 2019 von 9:00 - 16:00 Uhr

D - 91589 Aurach, Lange Mähder 3 (Gewerbegebiet)

Die große Kaufmesse für den Karpfen- und Wallerangler!

MASSENWEISE MESSEPREISE & SONDERPOSTEN

Über 50 Tonnen Pellets, Boilies, Partikel und Grundfutter lagernd!

EINTRITT FREI!!

Mit dabei:

ANACONDA - Patrick Scupin, Frank Schmidt
BIVYLIGHT - Michael Eisel
BLACK CAT - Ingo Kuprian, Kevin Weiss
CARP SOUNDER - Achim Flauger
CARP & FUN - Achim Seiter
CATFISH RISING TEAM - Werner Vögler, Dominik Haselbeck
CENTURY - Oliver Haselhoff
CHUB/BERKLEY/MITCHELL - Gebietsleiter Alexander Steiner
FLANX - Maurice Willms
GARDNER - Jens Scholz, Marco Gorges
GORILLA BAITS TEAM - Marco Müller, Heiko Brüning, Selina Kürner, Patrick Härer & Robin Kögel
ITALIEN CARPLAKES - Oliver Hamp
JRC/PENN/GREYS - Pure Fishing Teamangler Heiko Brüning
KORDA - Andreas Hetzmannseder & Team
NASH TACKLE - Steve Briggs, Marc Voosen, Tobias Steinbrück, Ralf Emmerich, Patrick Gorißen
POSEIDON TACKLE - Stefan Teuscher
SHIMANO - Kai Launhardt, Eric Korzakowski
SOLAR TACKLE - Martin Locke, Christian Kirsch
SPORTEX/KRYSTON - Boris Chadykin
T.T.BAITS - Thomas Tschernich
TRAKKER/AQUA/CYGNET - Dennis Bocholt, Julian Jurkewitz, Christian Wolf, John Walker
WILD CATZ - Peter Merkel, Patrick Haas
ZECK - Marcel Krusen
...und viele weitere!

Änderungen der Aussteller vorbehalten!

Anfahrt: Nähe Autobahnkreuz A6 - A7 Feuchtwangen/Crailsheim - Autobahn A6 - Ausfahrt 50 Aurach - direkt an der B14

Weitere Informationen finden Sie auf unserer Internetseite: www.angelzentrale.de